



Amperestraat 11 B, 3112 MA Schiedam

Vraagprijs € 339.500,- k.k.

**Van Kleef NVM Makelaars B.V.
Sint-Jobsweg 30 k
3024 EJ, ROTTERDAM
Tel: 010-8208555
E-mail: info@vankleefmakelaars.nl
www.vankleefmakelaars.nl**

Omschrijving

Wilt u wonen in een karakteristiek pand, maar de komende jaren niet geconfronteerd worden met onvermijdelijke hoge bouwkosten om uw woning energiezuinig te krijgen? Dan is deze woning vast iets voor u!

Deze ruime dubbele bovenwoning in Schiedam-Oost is zeer hoogwaardig gerenoveerd: De Badkamer is in zijn geheel vernieuwd en uitgerust met een regendouche met design wastafel, het toilet is in zijn geheel vernieuwd en de keuken is ook nieuw inclusief alle luxe inbouwapparatuur. Ook is de woning voorzien van een heerlijk ruim terras direct grenzend aan de keuken. Tijdens de renovatie is de woning getransformeerd naar een zeer energiezuinige woning meet een zeer gunstig A label. Zo is de woning zeer goed geïsoleerd, onder andere gevels, wanden en plafonds, zijn de kozijnen vervangen door kunststof kozijnen met Hr++ glas en heeft de woning een hoge rendement CV ketel. Hierdoor zal zowel de jaarlijkse energie kosten als toekomstige kosten, om aan de steeds strenger wordende regelgeving ten aanzien van de energie zuinigheid van woningen te voldoen, laag zijn.

Verder hebben de verkopers alle leidingen (gas en water) vervangen voor kunststof leidingen. In de woning zijn er dus geen oude loden en/ of metalen leidingen meer aanwezig! Alle bedrading, leidingwerk, schakelmateriaal inclusief groepenkast zijn vervangen en opnieuw aangelegd, leidingwerk cv-installatie en radiatoren zijn vervangen en uitgevoerd in kunststof.

Kortom een thuis met weinig interne verbouwworzen, maar met behoud van de charme van een oude woning!

Ligging en Omgeving:

De Amperestraat ligt in Schiedam-Oost om de hoek van het Edisonplein, deze is opnieuw ingericht met nieuwe sport- en speelvoorzieningen voor jong en oud. De buurt kenmerkend zich door de vele voorzieningen aan de rand van het centrum van Schiedam met alle voorzieningen in de buurt en is goed bereikbaar door uitvalswegen richting Rotterdam, Den Haag en Utrecht. Laat u liever de auto staan en maakt u graag gebruik van het openbaar vervoer? Het complex ligt op loopafstand van het treinstation Schiedam Centrum!

Indeling:

Begane grond en eigen entree.

Eerste verdieping:

- Entree;
- Ruime living van 9.85 x 4.81/3.60 m met fraaie vloerafwerking;
- Open keuken in de woonkamer met een luxe keukenblok en een ruim kookeiland. De keuken is voorzien van koel vriescombinatie, koffie machine, combi oven en een kookplaat;
- De woonkamer geeft toegang tot het ruime dakterras (3.73 x 2.25 m) gelegen aan de achterzijde van het appartement en op het oosten gericht. Tevens beschikt de woning over een klein balkon aan de voorzijde.

Tweede verdieping:

- Overloop met toegang tot de vertrekken en het moderne separate toilet;
- Zeer ruime slaapkamer (4.84 x 2.85 m) aan de voorzijde;
- Twee royale kamers aan de achterzijde van respectievelijk 5.12 x 2.79 m en 2.86 x 1.95 m;
- Zeer luxe badkamer (2.70 x 1.22 m) voorzien van een inloopdouche met regendouche en design wastafel.

Bijzonderheden

- * Energielabel A;
- * Eigen grond;
- * Dakterras;
- * Verwarming via HRe ketel 2023;
- * Recent opgerichte, actieve Vereniging van Eigenaars; bijdrage VvE € 90,- per maand;
- * Op steenworp afstand van station Schiedam;



- * Oplevering in overleg;
- * Keuze notaris aan verkoper;
- * Verkoper heeft de woning niet bewoond.

Na het zien van de woning kunt u bij interesse via de woningpagina op onze site een bod uitbrengen. Dit is een tool om u als kijker een handje te helpen om een bod te formuleren (uw bod is niet zichtbaar op de site en komt direct in de inbox van Van Kleef NVM Makelaars).

Wilt u eerst een preview van deze woning? Dat kan! Op Funda staat een video om een eerste indruk te krijgen (geen slideshow).

Van Kleef NVM Makelaars is de NVM-makelaar van de verkoper. Wij adviseren u uw eigen NVM-makelaar in te schakelen om uw belangen te behartigen bij de aankoop van dit object.

Deze informatie is door ons met de nodige zorgvuldigheid samengesteld. Onzerzijds wordt echter geen enkele aansprakelijkheid aanvaard voor enige onvolledigheid, onjuistheid of anderszins, dan wel de gevolgen daarvan. Alle opgegeven maten en oppervlakten zijn indicatief.

Kenmerken

Vraagprijs	€ 339.500,00
Soort	Appartement
Open portiek	Nee
Aantal kamers	4 kamers waarvan 3 slaapkamer(s)
Inhoud woning	301 m ³
Gebruiksoppervlakte woonfunctie	91 m ²
Soort appartement	Bovenwoning
Bouwjaar	1928
Ligging	Aan bosrand, aan water, aan park, aan drukke weg, aan rustige weg, in centrum, in woonwijk, vrij uitzicht, beschutte ligging, open ligging, buiten bebouwde kom, aan vaarwater, in bosrijke omgeving, landelijk gelegen, zeezicht, bedrijventerrein
Tuin	Geen tuin
Garage	Geen garage
Energielabel	A
Verwarming	C.V.-Ketel
Isolatie	Dakisolatie, Muurisolatie, Vloerisolatie, Dubbel glas, Gedeeltelijk dubbel glas, Voorzetramen, Volledig geïsoleerd, Geen isolatie, Grotendeels dubbelglas, Kierdichting, HR-glas
C.V.-ketel	hre (Gas gestookt combiketel uit 2023, eigendom)

Locatie

Amperestraat 11 B
3112 MA SCHIEDAM



Foto's

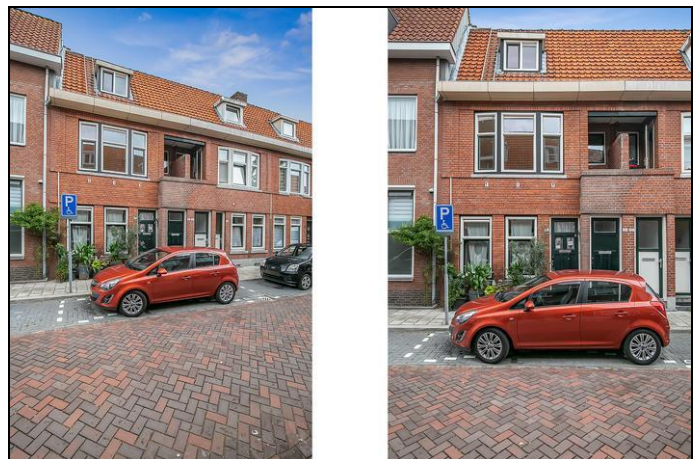

Foto's

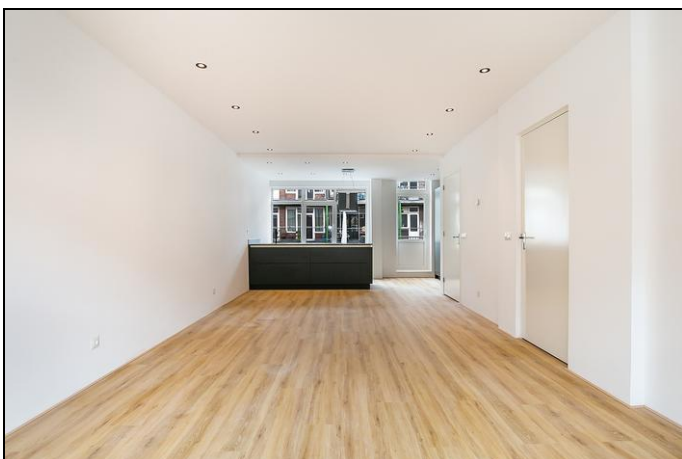
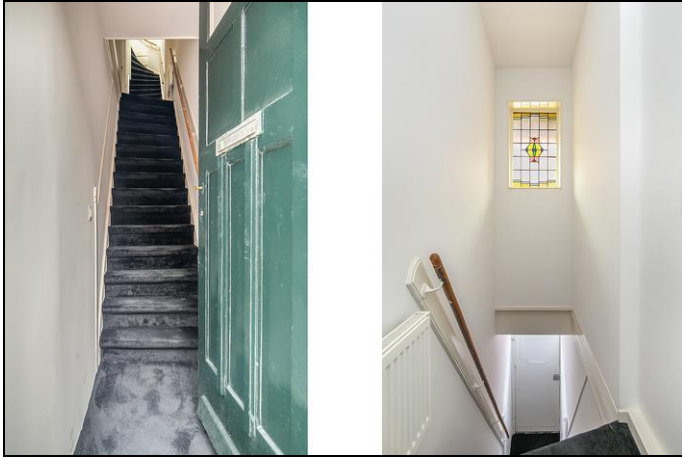

Foto's

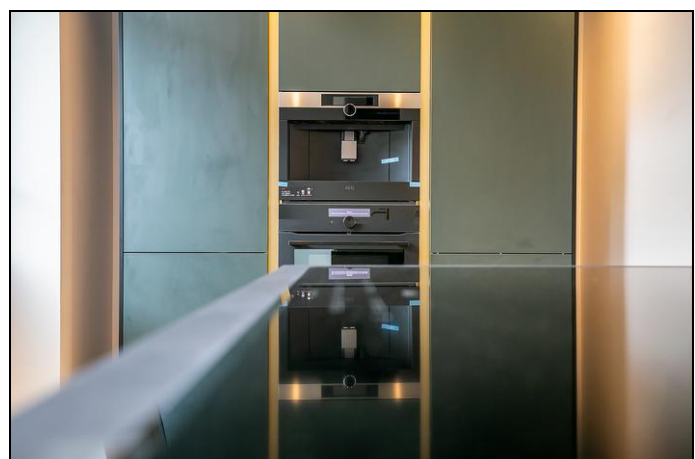

Foto's

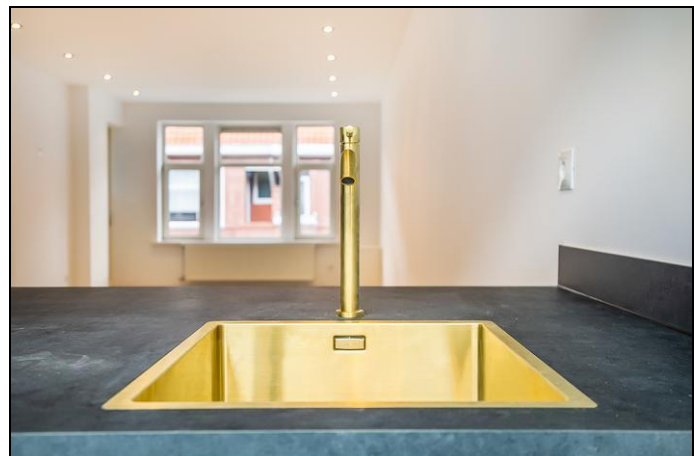

Foto's

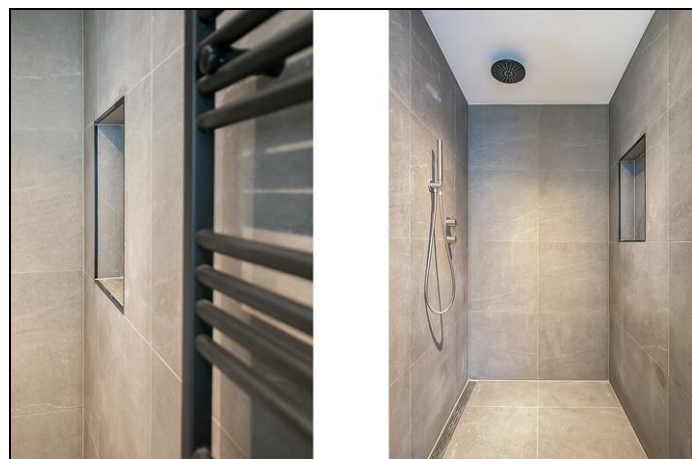

Foto's

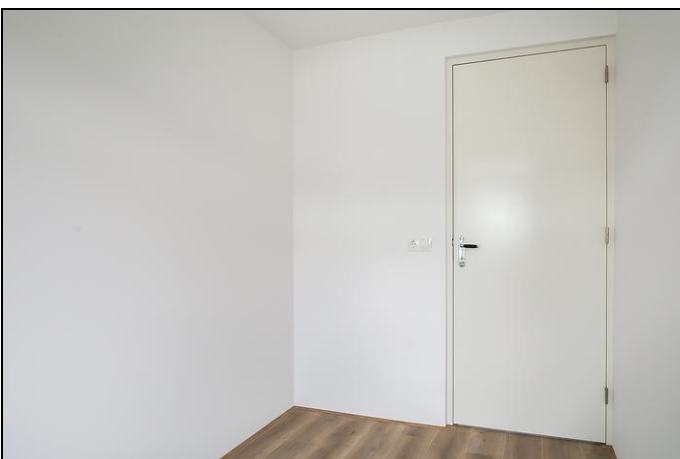

Foto's



Foto's



Foto's

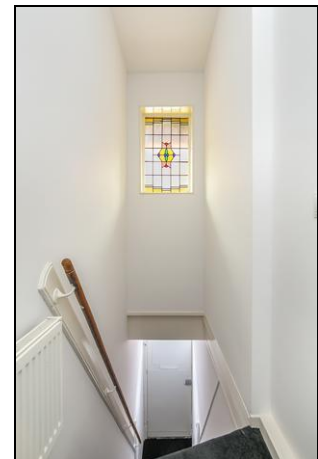
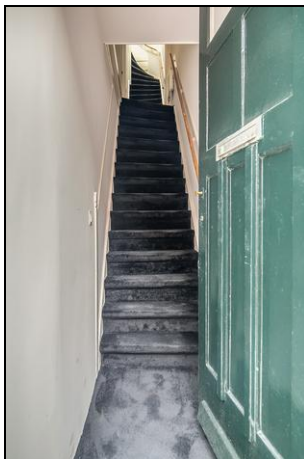

Foto's



Plattegrond

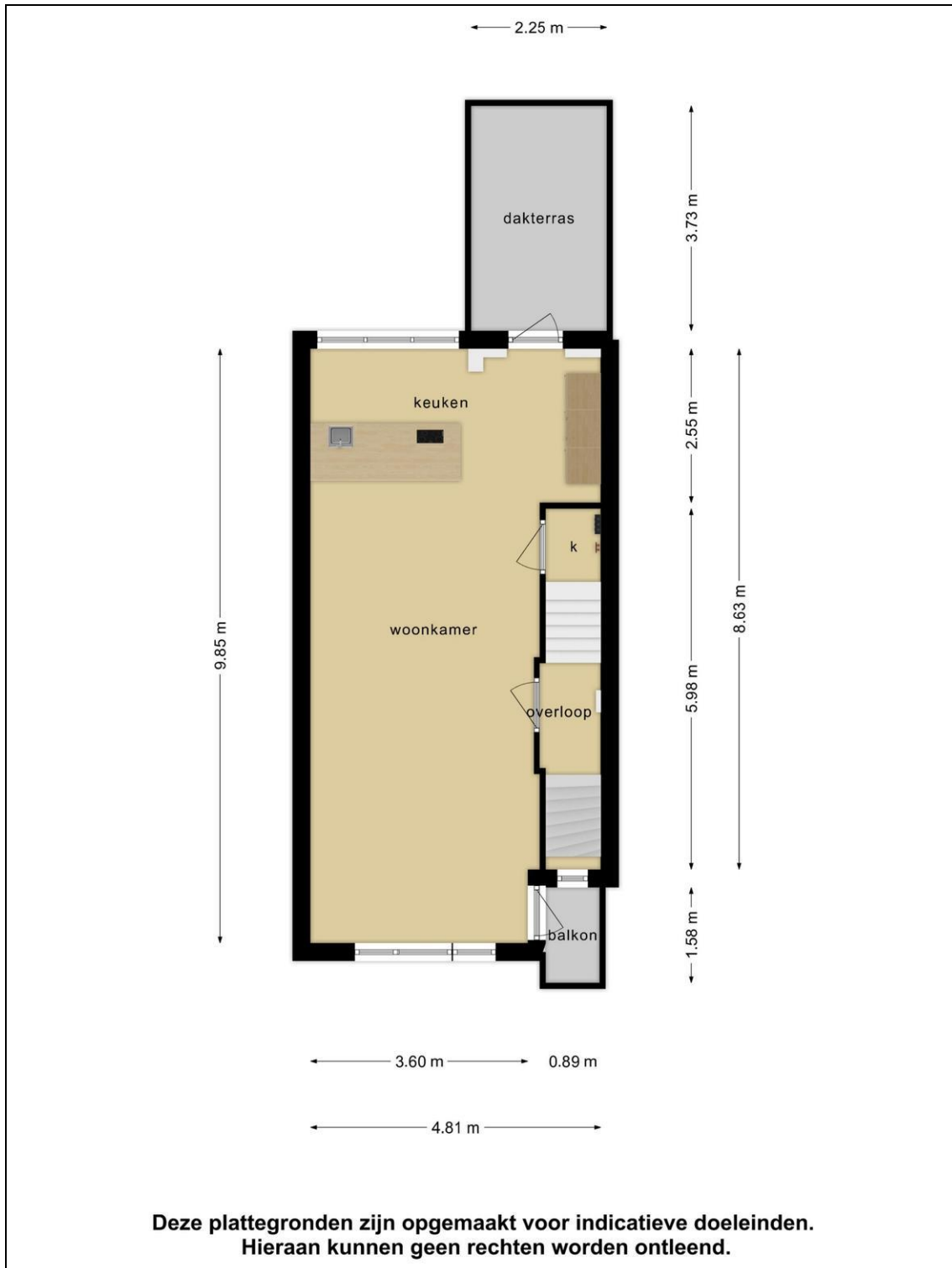

Plattegrond

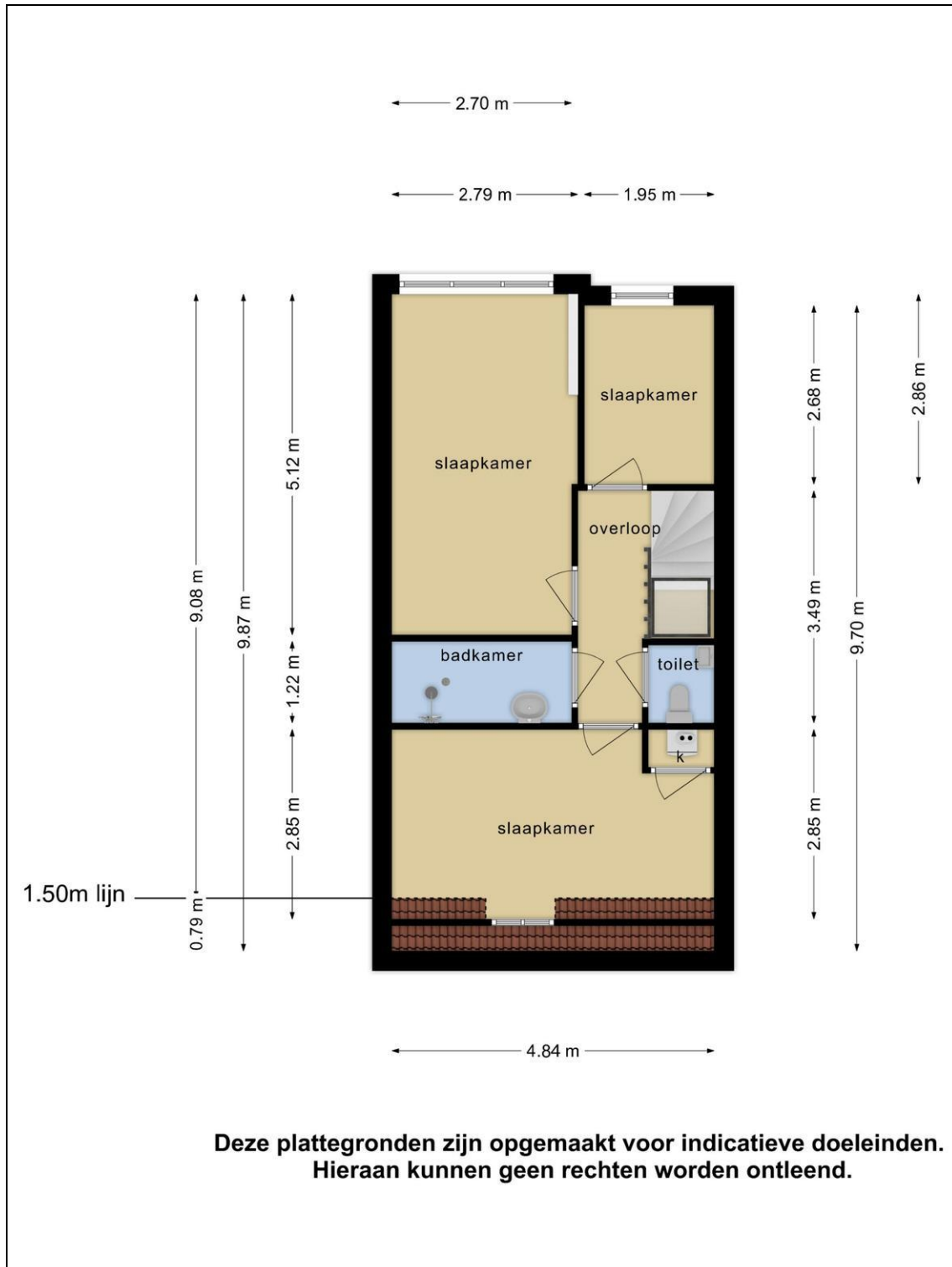

Plattegrond

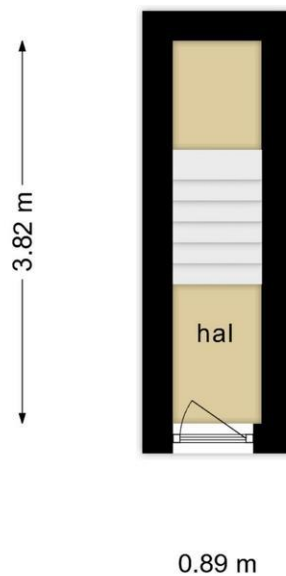

**Deze plattegronden zijn opgemaakt voor indicatieve doeleinden.
Hieraan kunnen geen rechten worden ontleend.**

Kadaster

Kadastrale gegevens	
Adres	Amperestraat 11 B
Postcode / Plaats	3112 MA Schiedam
Gemeente	Schiedam
Sectie / Perceel	I / X
Oppervlakte	m ²
Soort	Volle eigendom



Lijst van zaken

	Blijft achter	Gaat mee	Kan worden overgenomen	n.v.t.
Woning				
<i>Interieur</i>				
Verlichting, te weten:				
- Inbouwspots/dimmers	<input type="checkbox"/>	<input type="checkbox"/>	<input type="checkbox"/>	<input type="checkbox"/>
- Opbouwspots/armaturen/lampen/dimmers	<input type="checkbox"/>	<input type="checkbox"/>	<input type="checkbox"/>	<input type="checkbox"/>
- Losse (hang)lampen	<input type="checkbox"/>	<input type="checkbox"/>	<input type="checkbox"/>	<input type="checkbox"/>
-	<input type="checkbox"/>	<input type="checkbox"/>	<input type="checkbox"/>	<input type="checkbox"/>
-	<input type="checkbox"/>	<input type="checkbox"/>	<input type="checkbox"/>	<input type="checkbox"/>
(Losse)kasten, legplanken, te weten:				
-	<input type="checkbox"/>	<input type="checkbox"/>	<input type="checkbox"/>	<input type="checkbox"/>
-	<input type="checkbox"/>	<input type="checkbox"/>	<input type="checkbox"/>	<input type="checkbox"/>
Raamdecoratie/zonwering binnen, te weten:				
- Gordijnrails	<input type="checkbox"/>	<input type="checkbox"/>	<input type="checkbox"/>	<input type="checkbox"/>
- Gordijnen	<input type="checkbox"/>	<input type="checkbox"/>	<input type="checkbox"/>	<input type="checkbox"/>
- Overgordijnen	<input type="checkbox"/>	<input type="checkbox"/>	<input type="checkbox"/>	<input type="checkbox"/>
- Vitrages	<input type="checkbox"/>	<input type="checkbox"/>	<input type="checkbox"/>	<input type="checkbox"/>
- Rolgordijnen	<input type="checkbox"/>	<input type="checkbox"/>	<input type="checkbox"/>	<input type="checkbox"/>
- Lamellen	<input type="checkbox"/>	<input type="checkbox"/>	<input type="checkbox"/>	<input type="checkbox"/>
- Jaloezieën	<input type="checkbox"/>	<input type="checkbox"/>	<input type="checkbox"/>	<input type="checkbox"/>
- (Losse) horren/rolhorren	<input type="checkbox"/>	<input type="checkbox"/>	<input type="checkbox"/>	<input type="checkbox"/>
-	<input type="checkbox"/>	<input type="checkbox"/>	<input type="checkbox"/>	<input type="checkbox"/>
-	<input type="checkbox"/>	<input type="checkbox"/>	<input type="checkbox"/>	<input type="checkbox"/>
Vloerdecoratie, te weten:				
- Vloerbedekking	<input type="checkbox"/>	<input type="checkbox"/>	<input type="checkbox"/>	<input type="checkbox"/>
- Parketvloer	<input type="checkbox"/>	<input type="checkbox"/>	<input type="checkbox"/>	<input type="checkbox"/>
- Houten vloer(delen)	<input type="checkbox"/>	<input type="checkbox"/>	<input type="checkbox"/>	<input type="checkbox"/>
- Laminaat	<input type="checkbox"/>	<input type="checkbox"/>	<input type="checkbox"/>	<input type="checkbox"/>
- Plavuizen	<input type="checkbox"/>	<input type="checkbox"/>	<input type="checkbox"/>	<input type="checkbox"/>
-	<input type="checkbox"/>	<input type="checkbox"/>	<input type="checkbox"/>	<input type="checkbox"/>
-	<input type="checkbox"/>	<input type="checkbox"/>	<input type="checkbox"/>	<input type="checkbox"/>
(Voorzet) openhaard met toebehoren	<input type="checkbox"/>	<input type="checkbox"/>	<input type="checkbox"/>	<input type="checkbox"/>
Allesbrander	<input type="checkbox"/>	<input type="checkbox"/>	<input type="checkbox"/>	<input type="checkbox"/>
Houtkachel	<input type="checkbox"/>	<input type="checkbox"/>	<input type="checkbox"/>	<input type="checkbox"/>
(Gas)kachels	<input type="checkbox"/>	<input type="checkbox"/>	<input type="checkbox"/>	<input type="checkbox"/>

	Blijft achter	Gaat mee	Kan worden overgenomen	n.v.t.
Designradiator(en)	<input type="checkbox"/>	<input type="checkbox"/>	<input type="checkbox"/>	<input type="checkbox"/>
Radiatorafwerking	<input type="checkbox"/>	<input type="checkbox"/>	<input type="checkbox"/>	<input type="checkbox"/>
Overig, te weten:				
- Spiegelwanden	<input type="checkbox"/>	<input type="checkbox"/>	<input type="checkbox"/>	<input type="checkbox"/>
- Schilderij ophangstelsysteem	<input type="checkbox"/>	<input type="checkbox"/>	<input type="checkbox"/>	<input type="checkbox"/>
-	<input type="checkbox"/>	<input type="checkbox"/>	<input type="checkbox"/>	<input type="checkbox"/>
-	<input type="checkbox"/>	<input type="checkbox"/>	<input type="checkbox"/>	<input type="checkbox"/>
Keuken				
Keukenblok (met bovenkasten)	<input type="checkbox"/>	<input type="checkbox"/>	<input type="checkbox"/>	<input type="checkbox"/>
Keuken (inbouw)apparatuur, te weten:				
- Kookplaat	<input type="checkbox"/>	<input type="checkbox"/>	<input type="checkbox"/>	<input type="checkbox"/>
- (Gas)forneus	<input type="checkbox"/>	<input type="checkbox"/>	<input type="checkbox"/>	<input type="checkbox"/>
- Afzuigkap	<input type="checkbox"/>	<input type="checkbox"/>	<input type="checkbox"/>	<input type="checkbox"/>
- Magnetron	<input type="checkbox"/>	<input type="checkbox"/>	<input type="checkbox"/>	<input type="checkbox"/>
- Oven	<input type="checkbox"/>	<input type="checkbox"/>	<input type="checkbox"/>	<input type="checkbox"/>
- Combi-oven/combimagnetron	<input type="checkbox"/>	<input type="checkbox"/>	<input type="checkbox"/>	<input type="checkbox"/>
- Koelkast	<input type="checkbox"/>	<input type="checkbox"/>	<input type="checkbox"/>	<input type="checkbox"/>
- Vriezer	<input type="checkbox"/>	<input type="checkbox"/>	<input type="checkbox"/>	<input type="checkbox"/>
- Koel-vriescombinatie	<input type="checkbox"/>	<input type="checkbox"/>	<input type="checkbox"/>	<input type="checkbox"/>
- Vaatwasser	<input type="checkbox"/>	<input type="checkbox"/>	<input type="checkbox"/>	<input type="checkbox"/>
- Quooker	<input type="checkbox"/>	<input type="checkbox"/>	<input type="checkbox"/>	<input type="checkbox"/>
- Koffiezetapparaat	<input type="checkbox"/>	<input type="checkbox"/>	<input type="checkbox"/>	<input type="checkbox"/>
-	<input type="checkbox"/>	<input type="checkbox"/>	<input type="checkbox"/>	<input type="checkbox"/>
-	<input type="checkbox"/>	<input type="checkbox"/>	<input type="checkbox"/>	<input type="checkbox"/>
Keukenaccessoires, te weten:				
-	<input type="checkbox"/>	<input type="checkbox"/>	<input type="checkbox"/>	<input type="checkbox"/>
-	<input type="checkbox"/>	<input type="checkbox"/>	<input type="checkbox"/>	<input type="checkbox"/>
Sanitair/sauna				
Toilet met de volgende toebehoren:				
- Toilet	<input type="checkbox"/>	<input type="checkbox"/>	<input type="checkbox"/>	<input type="checkbox"/>
- Toilethouder	<input type="checkbox"/>	<input type="checkbox"/>	<input type="checkbox"/>	<input type="checkbox"/>
- Toiletborstel(houder)	<input type="checkbox"/>	<input type="checkbox"/>	<input type="checkbox"/>	<input type="checkbox"/>
- Fontein	<input type="checkbox"/>	<input type="checkbox"/>	<input type="checkbox"/>	<input type="checkbox"/>
-	<input type="checkbox"/>	<input type="checkbox"/>	<input type="checkbox"/>	<input type="checkbox"/>
-	<input type="checkbox"/>	<input type="checkbox"/>	<input type="checkbox"/>	<input type="checkbox"/>
Badkamer met de volgende toebehoren:				
- Ligbad	<input type="checkbox"/>	<input type="checkbox"/>	<input type="checkbox"/>	<input type="checkbox"/>
- Jacuzzi/whirlpool	<input type="checkbox"/>	<input type="checkbox"/>	<input type="checkbox"/>	<input type="checkbox"/>
- Douche (cabine/scherm)	<input type="checkbox"/>	<input type="checkbox"/>	<input type="checkbox"/>	<input type="checkbox"/>
- Stoomdouche (cabine)	<input type="checkbox"/>	<input type="checkbox"/>	<input type="checkbox"/>	<input type="checkbox"/>
- Wastafel	<input type="checkbox"/>	<input type="checkbox"/>	<input type="checkbox"/>	<input type="checkbox"/>
- Wastafelmeubel	<input type="checkbox"/>	<input type="checkbox"/>	<input type="checkbox"/>	<input type="checkbox"/>

	Blijft achter	Gaat mee	Kan worden overgenomen	n.v.t.
- Planchet	<input type="checkbox"/>	<input type="checkbox"/>	<input type="checkbox"/>	<input type="checkbox"/>
- Toiletkast	<input type="checkbox"/>	<input type="checkbox"/>	<input type="checkbox"/>	<input type="checkbox"/>
- Toilet	<input type="checkbox"/>	<input type="checkbox"/>	<input type="checkbox"/>	<input type="checkbox"/>
- Toilethouder	<input type="checkbox"/>	<input type="checkbox"/>	<input type="checkbox"/>	<input type="checkbox"/>
- Toiletborstel(houder)	<input type="checkbox"/>	<input type="checkbox"/>	<input type="checkbox"/>	<input type="checkbox"/>
-	<input type="checkbox"/>	<input type="checkbox"/>	<input type="checkbox"/>	<input type="checkbox"/>
-	<input type="checkbox"/>	<input type="checkbox"/>	<input type="checkbox"/>	<input type="checkbox"/>
Sauna met toebehoren	<input type="checkbox"/>	<input type="checkbox"/>	<input type="checkbox"/>	<input type="checkbox"/>
	<input type="checkbox"/>	<input type="checkbox"/>	<input type="checkbox"/>	<input type="checkbox"/>
<i>Exterieur/installaties/veiligheid/energiebesparing</i>				
Schotel/antenne	<input type="checkbox"/>	<input type="checkbox"/>	<input type="checkbox"/>	<input type="checkbox"/>
Brievenbus	<input type="checkbox"/>	<input type="checkbox"/>	<input type="checkbox"/>	<input type="checkbox"/>
(Voordeur)bel	<input type="checkbox"/>	<input type="checkbox"/>	<input type="checkbox"/>	<input type="checkbox"/>
Alarminstallatie	<input type="checkbox"/>	<input type="checkbox"/>	<input type="checkbox"/>	<input type="checkbox"/>
(Veiligheids)sloten en overige inbraakpreventie	<input type="checkbox"/>	<input type="checkbox"/>	<input type="checkbox"/>	<input type="checkbox"/>
Rookmelders	<input type="checkbox"/>	<input type="checkbox"/>	<input type="checkbox"/>	<input type="checkbox"/>
Screens/rolluiken	<input type="checkbox"/>	<input type="checkbox"/>	<input type="checkbox"/>	<input type="checkbox"/>
CV met toebehoren	<input type="checkbox"/>	<input type="checkbox"/>	<input type="checkbox"/>	<input type="checkbox"/>
(Klok)thermostaat	<input type="checkbox"/>	<input type="checkbox"/>	<input type="checkbox"/>	<input type="checkbox"/>
Warmwatervoorziening, te weten:				
- Via CV-installatie	<input type="checkbox"/>	<input type="checkbox"/>	<input type="checkbox"/>	<input type="checkbox"/>
- Boiler	<input type="checkbox"/>	<input type="checkbox"/>	<input type="checkbox"/>	<input type="checkbox"/>
- Close-in boiler	<input type="checkbox"/>	<input type="checkbox"/>	<input type="checkbox"/>	<input type="checkbox"/>
- Geiser	<input type="checkbox"/>	<input type="checkbox"/>	<input type="checkbox"/>	<input type="checkbox"/>
-	<input type="checkbox"/>	<input type="checkbox"/>	<input type="checkbox"/>	<input type="checkbox"/>
-	<input type="checkbox"/>	<input type="checkbox"/>	<input type="checkbox"/>	<input type="checkbox"/>
Mechanische ventilatie	<input type="checkbox"/>	<input type="checkbox"/>	<input type="checkbox"/>	<input type="checkbox"/>
Luchtbehandeling	<input type="checkbox"/>	<input type="checkbox"/>	<input type="checkbox"/>	<input type="checkbox"/>
Airconditioning met toebehoren (aantal:)	<input type="checkbox"/>	<input type="checkbox"/>	<input type="checkbox"/>	<input type="checkbox"/>
Isolatievoorzieningen (voorzetramen/radiatorfolie etc.), te weten:				
-	<input type="checkbox"/>	<input type="checkbox"/>	<input type="checkbox"/>	<input type="checkbox"/>
-	<input type="checkbox"/>	<input type="checkbox"/>	<input type="checkbox"/>	<input type="checkbox"/>
Telefoonaansluiting/internetaansluiting	<input type="checkbox"/>	<input type="checkbox"/>	<input type="checkbox"/>	<input type="checkbox"/>
Veiligheidsschakelaar wasautomaat	<input type="checkbox"/>	<input type="checkbox"/>	<input type="checkbox"/>	<input type="checkbox"/>
Waterslot wasautomaat	<input type="checkbox"/>	<input type="checkbox"/>	<input type="checkbox"/>	<input type="checkbox"/>
Zonnepanelen	<input type="checkbox"/>	<input type="checkbox"/>	<input type="checkbox"/>	<input type="checkbox"/>
	<input type="checkbox"/>	<input type="checkbox"/>	<input type="checkbox"/>	<input type="checkbox"/>
	<input type="checkbox"/>	<input type="checkbox"/>	<input type="checkbox"/>	<input type="checkbox"/>

	Blijft achter	Gaat mee	Kan worden overgenomen	n.v.t.
Tuin				
<i>Inrichting</i>				
Tuinaanleg/bestrating	<input type="checkbox"/>	<input type="checkbox"/>	<input type="checkbox"/>	<input type="checkbox"/>
Beplanting	<input type="checkbox"/>	<input type="checkbox"/>	<input type="checkbox"/>	<input type="checkbox"/>
	<input type="checkbox"/>	<input type="checkbox"/>	<input type="checkbox"/>	<input type="checkbox"/>
<i>Verlichting/installaties</i>				
Buitenverlichting	<input type="checkbox"/>	<input type="checkbox"/>	<input type="checkbox"/>	<input type="checkbox"/>
Tijd- of schemerschakelaar/bewegingsmelder	<input type="checkbox"/>	<input type="checkbox"/>	<input type="checkbox"/>	<input type="checkbox"/>
	<input type="checkbox"/>	<input type="checkbox"/>	<input type="checkbox"/>	<input type="checkbox"/>
<i>Bebouwing</i>				
Tuinhuis/buitenberging	<input type="checkbox"/>	<input type="checkbox"/>	<input type="checkbox"/>	<input type="checkbox"/>
Kasten/werkbank in tuinhuis/berging	<input type="checkbox"/>	<input type="checkbox"/>	<input type="checkbox"/>	<input type="checkbox"/>
(Broei)kas	<input type="checkbox"/>	<input type="checkbox"/>	<input type="checkbox"/>	<input type="checkbox"/>
	<input type="checkbox"/>	<input type="checkbox"/>	<input type="checkbox"/>	<input type="checkbox"/>
	<input type="checkbox"/>	<input type="checkbox"/>	<input type="checkbox"/>	<input type="checkbox"/>
Overig				
Overige tuin, te weten:				
- (Sier)hek	<input type="checkbox"/>	<input type="checkbox"/>	<input type="checkbox"/>	<input type="checkbox"/>
- Vlaggenmast(houder)	<input type="checkbox"/>	<input type="checkbox"/>	<input type="checkbox"/>	<input type="checkbox"/>
-	<input type="checkbox"/>	<input type="checkbox"/>	<input type="checkbox"/>	<input type="checkbox"/>
-	<input type="checkbox"/>	<input type="checkbox"/>	<input type="checkbox"/>	<input type="checkbox"/>
Overig				
Zijn er zaken die geen eigendom zijn van verkoper omdat er sprake is van een leasecontract. Zo ja, neemt verkoper de zaak mee of moet het betreffende contract worden overgenomen?	Ja	Nee	Gaat mee	Moet worden overgenomen
CV/geiser/boiler	<input type="checkbox"/>	<input type="checkbox"/>	<input type="checkbox"/>	<input type="checkbox"/>
Keuken/tuin/kozijnen	<input type="checkbox"/>	<input type="checkbox"/>	<input type="checkbox"/>	<input type="checkbox"/>
Intelligente thermostaten e.d.	<input type="checkbox"/>	<input type="checkbox"/>	<input type="checkbox"/>	<input type="checkbox"/>
Stadsverwarming	<input type="checkbox"/>	<input type="checkbox"/>	<input type="checkbox"/>	<input type="checkbox"/>
Zonnepanelen	<input type="checkbox"/>	<input type="checkbox"/>	<input type="checkbox"/>	<input type="checkbox"/>
	<input type="checkbox"/>	<input type="checkbox"/>	<input type="checkbox"/>	<input type="checkbox"/>
	<input type="checkbox"/>	<input type="checkbox"/>	<input type="checkbox"/>	<input type="checkbox"/>
Bijlage(n) over te nemen contracten:				
-				
-				



Van Kleef NVM Makelaars

Wij hopen natuurlijk dat u in dit object de woning van uw dromen gevonden heeft! Mocht dat niet het geval zijn, denkt u er dan eens aan Van Kleef NVM Makelaars in te schakelen als uw aankoopmakelaar! Wij kunnen u professioneel begeleiden bij het **aankopen** van uw nieuwe woning. Om het wat makkelijker te maken, hebben wij drie aankooppakketten samengesteld, die u helpen uw doel te bereiken op de manier die u het meest aanstaat en die het best bij u past.

Er is al een aankoopdienst vanaf **€ 2.250,-** inclusief BTW! Kijk voor uitgebreide informatie op onze website www.vankleefmakelaars.nl.

De aankoop van uw nieuwe woning is één van de grootste beslissingen uit uw leven, die neemt u toch niet alleen? Overweegt u uw eigen woning te **verkopen** of wilt u een idee krijgen wat uw huidige woning waard is: nodig ons dan uit voor een **gratis** waardebeoordeling.

Tevens kunnen wij een passende financiering voor u verzorgen. Neem contact met ons op voor een vrijblijvend **hypotheekadvies!**

Tel 06-27008850 of mail naar info@vankleefmakelaars.nl

Verkoopinformatie

Koopakte

Na overeenstemming zullen afspraken worden vastgelegd in een koopakte conform het model van de Nederlandse Vereniging van Makelaars (NVM).

Rechtsgeldige koopovereenkomst pas ná ondertekening

Een mondelinge overeenstemming tussen de particuliere verkoper en de particuliere koper is niet rechtsgeldig. Met andere woorden: er is geen koop. Er is pas sprake van een rechtsgeldige koop als de particuliere verkoper en de particuliere koper de koopovereenkomst hebben ondertekend. Dit vloeit voort uit artikel 7:2 Burgerlijk Wetboek. Een bevestiging van de mondelinge overeenstemming per e-mail of een toegestuurd concept van de koopovereenkomst wordt overigens niet gezien als een 'ondertekende koopovereenkomst'.

Ontbindende voorwaarde financiering

Ten behoeve van een eventueel opgenomen voorbehoud voor het verkrijgen van financiering hanteert Van Kleef NVM Makelaars een termijn van 6 weken waarbinnen op grond van deze voorwaarde ontbonden kan worden.

De NHG-kostengrens stijgt 1 januari 2023 naar € 405.000,-, de NHG-premie blijft 0,6%.

Waarborgsom/bankgarantie

De koopovereenkomst vereist van de koper altijd een waarborgsom of bankgarantie ten bedrage van 10% van de koopsom. De koper krijgt hiertoe 6 weken om dit te regelen.

Overdrachtsbelasting: verrekenen / vrijstelling

Indien een woning binnen een door de overheid vastgestelde periode 2 x van eigenaar wisselt, kan onder bepaalde omstandigheden minder of geen overdrachtsbelasting verschuldigd zijn. Indien dit het geval is, zal koper aan verkoper, gelijktijdig met betaling van de koopsom, het verschil uitkeren tussen enerzijds het bedrag dat aan overdrachtsbelasting verschuldigd zou zijn zonder vermindering van de heffingsgrondslag en anderzijds het werkelijk aan overdrachtsbelasting verschuldigde bedrag. Dit betekent dat de koper te allen tijde met de volledige overdrachtsbelasting rekening dient te houden.

Er is een vrijstelling van de overdrachtsbelasting (0%) voor starters tussen 18 en 35 jaar, die niet eerder gebruik gemaakt hebben van de vrijstelling. Zij dienen de woning als hoofdverblijf te gaan gebruiken en de woning mag niet duurder zijn dan € 440.000,--.

Kopers vanaf 35 jaar die de woning zelf gaan bewonen, betalen 2% overdrachtsbelasting.

Indien de woning niet als hoofdverblijf gebruikt gaat worden is het tarief 10,4% van toepassing.

Opkoopbescherming

In Rotterdam is er in sommige wijken een opkoopbescherming voor bepaalde woningen van toepassing. Dit betekent dat huizen die na 1 januari 2022 gekocht zijn, niet meer verhuurd mogen worden zonder vergunning. De opkoopbescherming geldt in 16 wijken in Rotterdam. En alleen voor woningen met een WOZ-waarde tot € 405.000.

Deze wijken vallen onder de bescherming: Bergpolder, Blijdorp, Bloemhof, Carnisse, Groot-IJsselmonde, Hillegersberg-Zuid, Hillesluis, Kralingen-Oost, Kralingen-West, Het Lage Land, Middelland, Nieuwe Westen, Oud-Charlois, Oud-Mathenesse, Rubroek en Tarwewijk.

Uitzonderingen: Met de opkoopbescherming mag een woning alleen nog verhuurd worden onder bepaalde voorwaarden. Bijvoorbeeld aan ouders, kinderen, broers of zussen. Of als de eigenaar van de woning langer op reis gaat. Hiervoor is dan een vergunning nodig.

Woonvergunning

Op grond van de woningwet kunnen gemeenten een woonvergunning verplicht stellen. Deze verplichting kan ook worden gesteld aan kopers van woningen. Hierbij moet worden opgemerkt dat dit voornamelijk geldt voor de goedkopere koopwoningen. U kunt bij de betreffende gemeente navraag doen of een woonvergunning verplicht gesteld wordt en of er in dat geval bijzondere voorwaarden zijn waar u aan moet voldoen. Mocht dit laatste het geval zijn, kunt u in de onderhandeling de ontbindende voorwaarden opnemen voor het verkrijgen van een woonvergunning. Van Kleef NVM Makelaars hanteert in dat geval een termijn van 6 weken vanaf het moment van overeenstemming om dit te regelen.

Voorbehouden

Deze informatie is door ons met de nodige zorgvuldigheid samengesteld. Onzerzijds wordt echter geen enkele aansprakelijkheid aanvaard voor enige onvolledigheid, onjuistheid of anderszins, dan wel de gevolgen daarvan. Alle opgegeven maten en oppervlakten zijn indicatief.

Meldingsplicht verkoper

De verkoper heeft een meldingsplicht. De koper mag daarom verwachten dat de informatie die door de verkoper wordt verstrekt correct is. Er moet altijd melding worden gemaakt van eventuele gebreken en bijzondere omstandigheden.

Onderzoeksplicht

De koper heeft zijn eigen onderzoeksplicht. Dit betekent dat de koper zelf onderzoek dient te verrichten naar de diverse zaken die van belang zijn bij het nemen van de juiste koopbeslissing. Wij noemen: de bouwtechnische staat van de woning, eventuele rechten en plichten die op de woning of perceel rusten (ook wel erfdienstbaarheden of kwalitatieve rechten/plichten genoemd), milieufactoren, omgevingsfactoren, (toekomstige) bestemmingsplannen etc. Gezien de complexe materie, met name waar het uw onderzoeksplicht betreft, raden wij u aan een eigen NVM-makelaar in te schakelen en hem mee te nemen naar de bezichtiging(en).

Erfdienstbaarheden

Indien er op de woning of het perceel erfdienstbaarheden, kwalitatieve verplichtingen en/of andere bedingen



rusten, gaan ze over op de koper en worden ze als bijlage beschouwd bij de koopakte, meestal in de vorm van het eigendomsbewijs, ter beschikking gesteld.

Uitnodiging

Alle door Van Kleef NVM Makelaars en verkoper verstrekte informatie moet uitsluitend gezien worden als een uitnodiging tot nader overleg dan wel tot het uitbrengen van een bod. Verkoper stelt uitdrukkelijk, dat een verkoop niet eerder tot stand komt, dan nadat niet alleen over de hoofdzaken (object en prijs) maar ook over alle details (zoals datum van aanvaarding, roerende zaken, ontbindende voorwaarden etc.) overeenstemming is bereikt.

Bijzondere bepalingen

Ouderdomsclausule

Wanneer een woning ouder is, heeft de woning niet alle (technische) kenmerken van een nieuwbouwwoning. Door oudere bouwmaterialen en andere eisen in de bouwperiode kan het zijn dat een woning bijvoorbeeld minder goed geïsoleerd is dan een moderne woning. De ouderdomsclausule is bedoeld om de koper van een oudere woning erop te wijzen dat hij aan een oudere woning niet dezelfde eisen mag stellen als aan een nieuwe woning.

Asbest

In de onroerende zaken ouder dan 1 juli 1993 kunnen asbesthoudende stoffen/materialen aanwezig zijn. In het geval deze worden verwijderd dienen door koper die maatregelen en voorzieningen te worden getroffen die de wetgeving voorschrijft. Koper verklaart met deze wetgeving bekend te zijn en vrijwaart verkoper voor alle aansprakelijkheid die uit de aanwezigheid in en/of de verwijdering van asbest uit de desbetreffende onroerende zaken kan voortvloeien.

Funderingsonderzoek

Op de website van het Funderingsloket kunt u actuele informatie over funderingen vinden. Als potentiële koper is het verstandig om vooraf goed te onderzoeken in wat voor gebied de woning die u gaat bezichtigen staat. Op de funderingskaart van Rotterdam kunt u zien of dit in een roze, lila of paars gebied staat, waarbij er een inschatting is gemaakt van de funderingsproblemen. Indien er funderingsonderzoek is verricht bij een woning dan is dit aangegeven middels een dikgedrukte zwarte omlijning. Indien u op de dikgedrukte omlijning klikt, komt er een link tevoorschijn. Zodra u op de link klikt, wordt automatisch het funderingsrapport dat aanwezig is geopend. Indien de woning niet voor komt op de kaart, is er geen informatie over de staat van de fundering beschikbaar. In dat geval moet u een afweging maken om zelf een funderingsonderzoek uit te laten voeren. Bij de ligging van de woning in een risico gebied zal er een funderingsclausule worden opgenomen in de koopakte.

Niet bewoners-clausule

Het kan zijn dat een verkoper niet (recent) in de woning gewoond heeft. Denk aan een erfgenaam of belegger. Als dit het geval is, kan de verkoper niet alles van de woning weten. Met name zaken die pas bij het bewonen aan het licht komen kan de verkoper dus ook niet melden. U als koper accepteert dat en dit wordt vastgelegd met deze clausule.

Toelichtingsclausule NEN2580

De Meetinstructie is gebaseerd op de NEN2580. De Meetinstructie is bedoeld om een meer eenduidige manier van meten toe te passen voor het geven van een indicatie van de gebruiksoppervlakte. De Meetinstructie sluit verschillen in meetuitkomsten niet volledig uit, door bijvoorbeeld interpretatieverschillen, afrondingen of beperkingen bij het uitvoeren van de meting.

