



Bergpolderstraat 48 B02, 3038 KH Rotterdam

Vraagprijs € 495.000,- k.k.

**Van Kleef NVM Makelaars B.V.
Sint-Jobsweg 30 k
3024 EJ, ROTTERDAM
Tel: 010-8208555
E-mail: info@vankleefmakelaars.nl
www.vankleefmakelaars.nl**

Omschrijving

Een huis vol smaak, sfeer en geliefde jaren '30 details! Dit recent gerenoveerde 4-kamer appartement heeft sinds 2023 een super stijlvolle open keuken in het leefgedeelte, beschikt over een moderne en hedendaagse afwerking. Het geheel is royaal opgezet waardoor er meer dan genoeg ruimte is voor een gezellige eet- en zithoek. De woning is recent geheel gestuct en voorzien van een nieuwe vloer, nieuwe keuken en een luxe badkamer. Tevens zijn recent deels de kozijnen vervangen. Ook de centrale ligging en mogelijkheid om een fijne dakterras te creëren zijn werkelijk geweldig .

Buurt:

De populaire jaren '30 buurt Bergpolder/Blijdorp is zeer centraal gelegen en staat garant voor plezierig wonen. Hier wonen betekent groen en rust om je heen gecombineerd met alle dagelijkse voorzieningen in de nabije omgeving. Denk hierbij aan supermarkten, speciaalzaken, restaurants, cafés, scholen en sportfaciliteiten. In de buurt bevindt zich het bekende Vroesepark, de favoriete achtertuin van menig Rotterdammer. Zodra de zon schijnt, verandert dit stadspark in een 'hangout spot' en heerst er een erg gezellige vibe. Plus: barbecueën mag gewoon én er vinden regelmatig leuke (food)events plaats. Sportievelingen kunnen zich uitleven in het Roel Langerakpark op de vrij toegankelijke atletiekbaan of discgolf court. Of ontdek de wandelpromenade richting de dierentuin waarbij je tegelijkertijd kunt genieten van een gezellig dagje uit in Diergaarde Blijdorp. Het naastgelegen Oude Noorden en de Provenierswijk zijn ook zeker een bezoekje waard. Hier vind je tevens veel op het gebied van food, fashion & design. Aan gezelligheid geen gebrek! Daarnaast bereik je binnen no time het bruisende stadscentrum (10 minuten fietsen), openbaar vervoer (o.a. Centraal Station en metrostation Blijdorp zeer dichtbij) en de uitvalswegen (A13 en A20). Ervaar het hier allemaal!

Indeling

Begane grond:

Entree, trap, gedeelde opgang

Tweede etage:

Vanuit de ruime entree, met moderne toiletruimte, zijn de diverse vertrekken te bereiken. O.a. kom je vanaf hier in de royale woonkamer van 10.33 x 3.02 m en suite waar het geheel tot in de puntjes is afgewerkt. Een mooie robuuste laminaat vloer en het authentieke deuren zorgen voor een indrukwekkende uitstraling waar iedere woonstijl mee gematcht kan worden. De leefomgeving is een werkelijk plaatje! De voorzijde is ingedeeld als zithoek, het middelpunt van de living als gezellige woonkeuken en achter de klassieke en suite deuren schuilt een perfecte eethoek. De keuken is in 2023 verplaatst naar de living waardoor je alle pluspunten van een woonkeuken ervaart. Deze moderne keuken (3.89 x 1.89 m) heeft ontzettend veel kastruimte en is verder voorzien van alle soorten inbouwapparatuur zoals o.a. een oven, vaatwasser en een koelkast. Het luxe aanrechtblad, de fraaie kraan en de handgreepjes zorgen voor een keuken met boordevol details. Tof toch? Direct naast de keuken realiseer je een eethoek waar je goed kan tafelen voor de openslaande deur naar het balkon. Wat een heerlijke plek om vrienden en familie uit te nodigen voor een diner! Het balkon heeft een gunstige ligging op het westen waardoor de zon in de middag heerlijk op het balkon staat en dus lekker naar binnen schijnt. Aan de voorzijde bevindt zich nog een praktische zijkamer (2.37 x 1.89 m).

Derde etage:

Vanaf de trap op de tweede etage kom je in de badkamer (2.71 x 1.84 m). Deze complete badkamer heeft een fraaie inloofdouche, zwevend toilet en een wastafel met meubel. Tevens bevinden zich hier twee zeer ruime slaapkamers. Een aan de voorzijde van 5.11 x 2.87 m met toegang tot een ruim balkon (5.11 x 1.40 m) en een ruime slaapkamer aan de achterzijde van 5.04 x 2.73 m. Praktische bergruimte in het midden van 2.71 x 1.19 m met opstelling van de cv ketel. Trap naar een zeer royaal nog aan te leggen dakterras met een fraai uitzicht over Rotterdam.



Bijzonderheden:

- Bouwjaar 1938
- Gelegen op eigen grond
- Turnkey woning
- Gelegen in een gebied dat is aangewezen als beschermd stads-/dorpsgezicht.
- Verwarming en warm water: via c.v. combi-ketel (2023)
- V.v.E.: de VvE is actief de bijdrage is ca. € 249,14 per maand
- Akte van splitsing wordt nog gewijzigd
- Verkoper heeft de woning niet bewoond
- Keuze notaris aan verkoper

Na het zien van de woning kunt u bij interesse via de woningpagina op onze site een bod uitbrengen. Dit is een tool om u als kijker een handje te helpen om een bod te formuleren (uw bod is niet zichtbaar op de site en komt direct in de inbox van Van Kleef NVM Makelaars).

Wilt u eerst een preview van deze woning? Dat kan! Op Funda staat een video om een eerste indruk te krijgen (geen slideshow).

Van Kleef NVM Makelaars is de NVM-makelaar van de verkoper. Wij adviseren u uw eigen NVM-makelaar in te schakelen om uw belangen te behartigen bij de aankoop van dit object.

Deze informatie is door ons met de nodige zorgvuldigheid samengesteld. Onzerzijds wordt echter geen enkele aansprakelijkheid aanvaard voor enige onvolledigheid, onjuistheid of anderszins, dan wel de gevolgen daarvan. Alle opgegeven maten en oppervlakten zijn indicatief.

Kenmerken

Vraagprijs	€ 495.000,00
Soort	Appartement
Open portiek	Nee
Aantal kamers	4 kamers waarvan 3 slaapkamer(s)
Inhoud woning	338 m ³
Gebruiksoppervlakte woonfunctie	98 m ²
Soort appartement	Bovenwoning
Bouwjaar	1933
Ligging	Aan rustige weg, in woonwijk
Tuin	Geen tuin
Garage	Geen garage
Energielabel	D
Verwarming	C.V.-Ketel
C.V.-ketel	HR-Combi (Gas gestookt combiketel uit 2022, eigendom)

Locatie

Bergpolderstraat 48 B02
3038 KH ROTTERDAM



Foto's

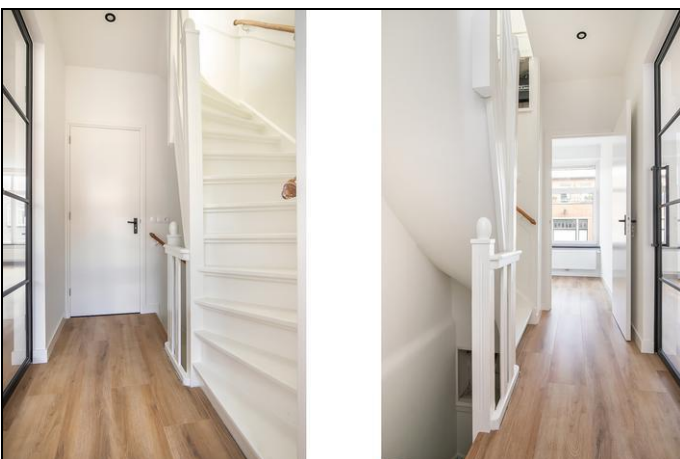

Foto's



Foto's

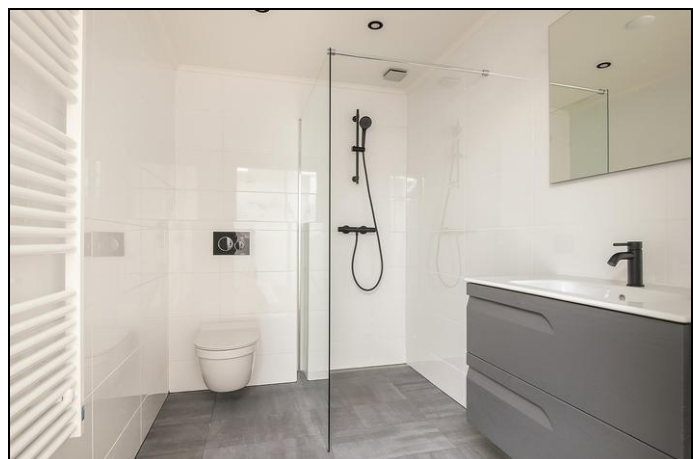

Foto's



Foto's



Foto's

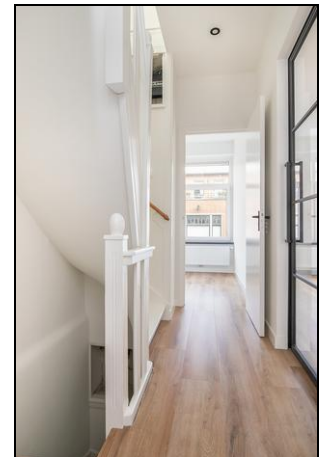

Foto's

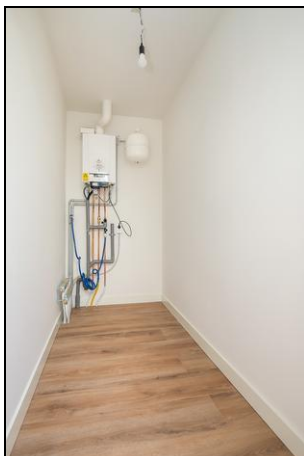

Plattegrond



Plattegrond



Plattegrond

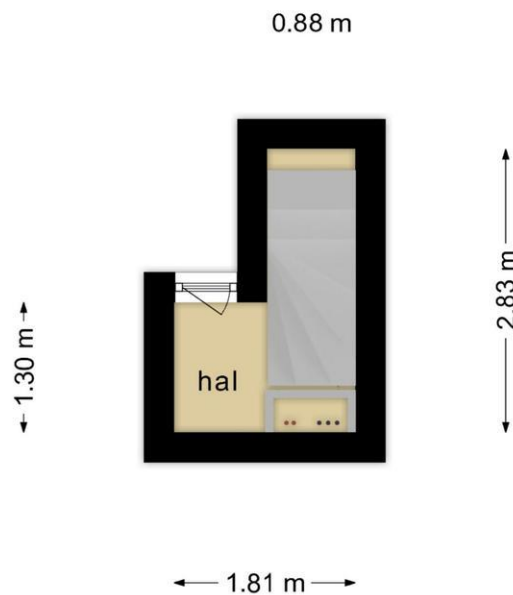

**Deze plattegronden zijn opgemaakt voor indicatieve doeleinden.
Hieraan kunnen geen rechten worden ontleend.**

Kadaster

Kadastrale gegevens	
Adres	Bergpolderstraat 48 B02
Postcode / Plaats	3038 KH Rotterdam
Gemeente	Rotterdam
Sectie / Perceel	AB / 2654
Oppervlakte	m ²
Soort	Volle eigendom



Lijst van zaken

	Blijft achter	Gaat mee	Kan worden overgenomen	n.v.t.
Woning				
<i>Interieur</i>				
Verlichting, te weten:				
- Inbouwspots/dimmers	<input type="checkbox"/>	<input type="checkbox"/>	<input type="checkbox"/>	<input type="checkbox"/>
- Opbouwspots/armaturen/lampen/dimmers	<input type="checkbox"/>	<input type="checkbox"/>	<input type="checkbox"/>	<input type="checkbox"/>
- Losse (hang)lampen	<input type="checkbox"/>	<input type="checkbox"/>	<input type="checkbox"/>	<input type="checkbox"/>
-	<input type="checkbox"/>	<input type="checkbox"/>	<input type="checkbox"/>	<input type="checkbox"/>
-	<input type="checkbox"/>	<input type="checkbox"/>	<input type="checkbox"/>	<input type="checkbox"/>
(Losse)kasten, legplanken, te weten:				
-	<input type="checkbox"/>	<input type="checkbox"/>	<input type="checkbox"/>	<input type="checkbox"/>
-	<input type="checkbox"/>	<input type="checkbox"/>	<input type="checkbox"/>	<input type="checkbox"/>
Raamdecoratie/zonwering binnen, te weten:				
- Gordijnrails	<input type="checkbox"/>	<input type="checkbox"/>	<input type="checkbox"/>	<input type="checkbox"/>
- Gordijnen	<input type="checkbox"/>	<input type="checkbox"/>	<input type="checkbox"/>	<input type="checkbox"/>
- Overgordijnen	<input type="checkbox"/>	<input type="checkbox"/>	<input type="checkbox"/>	<input type="checkbox"/>
- Vitrages	<input type="checkbox"/>	<input type="checkbox"/>	<input type="checkbox"/>	<input type="checkbox"/>
- Rolgordijnen	<input type="checkbox"/>	<input type="checkbox"/>	<input type="checkbox"/>	<input type="checkbox"/>
- Lamellen	<input type="checkbox"/>	<input type="checkbox"/>	<input type="checkbox"/>	<input type="checkbox"/>
- Jaloezieën	<input type="checkbox"/>	<input type="checkbox"/>	<input type="checkbox"/>	<input type="checkbox"/>
- (Losse) horren/rolhorren	<input type="checkbox"/>	<input type="checkbox"/>	<input type="checkbox"/>	<input type="checkbox"/>
-	<input type="checkbox"/>	<input type="checkbox"/>	<input type="checkbox"/>	<input type="checkbox"/>
-	<input type="checkbox"/>	<input type="checkbox"/>	<input type="checkbox"/>	<input type="checkbox"/>
Vloerdecoratie, te weten:				
- Vloerbedekking	<input type="checkbox"/>	<input type="checkbox"/>	<input type="checkbox"/>	<input type="checkbox"/>
- Parketvloer	<input type="checkbox"/>	<input type="checkbox"/>	<input type="checkbox"/>	<input type="checkbox"/>
- Houten vloer(delen)	<input type="checkbox"/>	<input type="checkbox"/>	<input type="checkbox"/>	<input type="checkbox"/>
- Laminaat	<input type="checkbox"/>	<input type="checkbox"/>	<input type="checkbox"/>	<input type="checkbox"/>
- Plavuizen	<input type="checkbox"/>	<input type="checkbox"/>	<input type="checkbox"/>	<input type="checkbox"/>
-	<input type="checkbox"/>	<input type="checkbox"/>	<input type="checkbox"/>	<input type="checkbox"/>
-	<input type="checkbox"/>	<input type="checkbox"/>	<input type="checkbox"/>	<input type="checkbox"/>
(Voorzet) openhaard met toebehoren	<input type="checkbox"/>	<input type="checkbox"/>	<input type="checkbox"/>	<input type="checkbox"/>
Allesbrander	<input type="checkbox"/>	<input type="checkbox"/>	<input type="checkbox"/>	<input type="checkbox"/>
Houtkachel	<input type="checkbox"/>	<input type="checkbox"/>	<input type="checkbox"/>	<input type="checkbox"/>
(Gas)kachels	<input type="checkbox"/>	<input type="checkbox"/>	<input type="checkbox"/>	<input type="checkbox"/>

	Blijft achter	Gaat mee	Kan worden overgenomen	n.v.t.
Designradiator(en)	<input type="checkbox"/>	<input type="checkbox"/>	<input type="checkbox"/>	<input type="checkbox"/>
Radiatorafwerking	<input type="checkbox"/>	<input type="checkbox"/>	<input type="checkbox"/>	<input type="checkbox"/>
Overig, te weten:				
- Spiegelwanden	<input type="checkbox"/>	<input type="checkbox"/>	<input type="checkbox"/>	<input type="checkbox"/>
- Schilderij ophangstelsysteem	<input type="checkbox"/>	<input type="checkbox"/>	<input type="checkbox"/>	<input type="checkbox"/>
-	<input type="checkbox"/>	<input type="checkbox"/>	<input type="checkbox"/>	<input type="checkbox"/>
-	<input type="checkbox"/>	<input type="checkbox"/>	<input type="checkbox"/>	<input type="checkbox"/>
Keuken				
Keukenblok (met bovenkasten)	<input type="checkbox"/>	<input type="checkbox"/>	<input type="checkbox"/>	<input type="checkbox"/>
Keuken (inbouw)apparatuur, te weten:				
- Kookplaat	<input type="checkbox"/>	<input type="checkbox"/>	<input type="checkbox"/>	<input type="checkbox"/>
- (Gas)fornuis	<input type="checkbox"/>	<input type="checkbox"/>	<input type="checkbox"/>	<input type="checkbox"/>
- Afzuigkap	<input type="checkbox"/>	<input type="checkbox"/>	<input type="checkbox"/>	<input type="checkbox"/>
- Magnetron	<input type="checkbox"/>	<input type="checkbox"/>	<input type="checkbox"/>	<input type="checkbox"/>
- Oven	<input type="checkbox"/>	<input type="checkbox"/>	<input type="checkbox"/>	<input type="checkbox"/>
- Combi-oven/combimagnetron	<input type="checkbox"/>	<input type="checkbox"/>	<input type="checkbox"/>	<input type="checkbox"/>
- Koelkast	<input type="checkbox"/>	<input type="checkbox"/>	<input type="checkbox"/>	<input type="checkbox"/>
- Vriezer	<input type="checkbox"/>	<input type="checkbox"/>	<input type="checkbox"/>	<input type="checkbox"/>
- Koel-vriescombinatie	<input type="checkbox"/>	<input type="checkbox"/>	<input type="checkbox"/>	<input type="checkbox"/>
- Vaatwasser	<input type="checkbox"/>	<input type="checkbox"/>	<input type="checkbox"/>	<input type="checkbox"/>
- Quooker	<input type="checkbox"/>	<input type="checkbox"/>	<input type="checkbox"/>	<input type="checkbox"/>
- Koffiezetapparaat	<input type="checkbox"/>	<input type="checkbox"/>	<input type="checkbox"/>	<input type="checkbox"/>
-	<input type="checkbox"/>	<input type="checkbox"/>	<input type="checkbox"/>	<input type="checkbox"/>
-	<input type="checkbox"/>	<input type="checkbox"/>	<input type="checkbox"/>	<input type="checkbox"/>
Keukenaccessoires, te weten:				
-	<input type="checkbox"/>	<input type="checkbox"/>	<input type="checkbox"/>	<input type="checkbox"/>
-	<input type="checkbox"/>	<input type="checkbox"/>	<input type="checkbox"/>	<input type="checkbox"/>
Sanitair/sauna				
Toilet met de volgende toebehoren:				
- Toilet	<input type="checkbox"/>	<input type="checkbox"/>	<input type="checkbox"/>	<input type="checkbox"/>
- Toilethouder	<input type="checkbox"/>	<input type="checkbox"/>	<input type="checkbox"/>	<input type="checkbox"/>
- Toiletborstel(houder)	<input type="checkbox"/>	<input type="checkbox"/>	<input type="checkbox"/>	<input type="checkbox"/>
- Fontein	<input type="checkbox"/>	<input type="checkbox"/>	<input type="checkbox"/>	<input type="checkbox"/>
-	<input type="checkbox"/>	<input type="checkbox"/>	<input type="checkbox"/>	<input type="checkbox"/>
-	<input type="checkbox"/>	<input type="checkbox"/>	<input type="checkbox"/>	<input type="checkbox"/>
Badkamer met de volgende toebehoren:				
- Ligbad	<input type="checkbox"/>	<input type="checkbox"/>	<input type="checkbox"/>	<input type="checkbox"/>
- Jacuzzi/whirlpool	<input type="checkbox"/>	<input type="checkbox"/>	<input type="checkbox"/>	<input type="checkbox"/>
- Douche (cabine/scherm)	<input type="checkbox"/>	<input type="checkbox"/>	<input type="checkbox"/>	<input type="checkbox"/>
- Stoomdouche (cabine)	<input type="checkbox"/>	<input type="checkbox"/>	<input type="checkbox"/>	<input type="checkbox"/>
- Wastafel	<input type="checkbox"/>	<input type="checkbox"/>	<input type="checkbox"/>	<input type="checkbox"/>
- Wastafelmeubel	<input type="checkbox"/>	<input type="checkbox"/>	<input type="checkbox"/>	<input type="checkbox"/>

	Blijft achter	Gaat mee	Kan worden overgenomen	n.v.t.
- Planchet	<input type="checkbox"/>	<input type="checkbox"/>	<input type="checkbox"/>	<input type="checkbox"/>
- Toiletkast	<input type="checkbox"/>	<input type="checkbox"/>	<input type="checkbox"/>	<input type="checkbox"/>
- Toilet	<input type="checkbox"/>	<input type="checkbox"/>	<input type="checkbox"/>	<input type="checkbox"/>
- Toilethouder	<input type="checkbox"/>	<input type="checkbox"/>	<input type="checkbox"/>	<input type="checkbox"/>
- Toiletborstel(houder)	<input type="checkbox"/>	<input type="checkbox"/>	<input type="checkbox"/>	<input type="checkbox"/>
-	<input type="checkbox"/>	<input type="checkbox"/>	<input type="checkbox"/>	<input type="checkbox"/>
-	<input type="checkbox"/>	<input type="checkbox"/>	<input type="checkbox"/>	<input type="checkbox"/>
Sauna met toebehoren	<input type="checkbox"/>	<input type="checkbox"/>	<input type="checkbox"/>	<input type="checkbox"/>
	<input type="checkbox"/>	<input type="checkbox"/>	<input type="checkbox"/>	<input type="checkbox"/>
<i>Exterieur/installaties/veiligheid/energiebesparing</i>				
Schotel/antenne	<input type="checkbox"/>	<input type="checkbox"/>	<input type="checkbox"/>	<input type="checkbox"/>
Brievenbus	<input type="checkbox"/>	<input type="checkbox"/>	<input type="checkbox"/>	<input type="checkbox"/>
(Voordeur)bel	<input type="checkbox"/>	<input type="checkbox"/>	<input type="checkbox"/>	<input type="checkbox"/>
Alarminstallatie	<input type="checkbox"/>	<input type="checkbox"/>	<input type="checkbox"/>	<input type="checkbox"/>
(Veiligheids)sloten en overige inbraakpreventie	<input type="checkbox"/>	<input type="checkbox"/>	<input type="checkbox"/>	<input type="checkbox"/>
Rookmelders	<input type="checkbox"/>	<input type="checkbox"/>	<input type="checkbox"/>	<input type="checkbox"/>
Screens/rolluiken	<input type="checkbox"/>	<input type="checkbox"/>	<input type="checkbox"/>	<input type="checkbox"/>
CV met toebehoren	<input type="checkbox"/>	<input type="checkbox"/>	<input type="checkbox"/>	<input type="checkbox"/>
(Klok)thermostaat	<input type="checkbox"/>	<input type="checkbox"/>	<input type="checkbox"/>	<input type="checkbox"/>
Warmwatervoorziening, te weten:				
- Via CV-installatie	<input type="checkbox"/>	<input type="checkbox"/>	<input type="checkbox"/>	<input type="checkbox"/>
- Boiler	<input type="checkbox"/>	<input type="checkbox"/>	<input type="checkbox"/>	<input type="checkbox"/>
- Close-in boiler	<input type="checkbox"/>	<input type="checkbox"/>	<input type="checkbox"/>	<input type="checkbox"/>
- Geiser	<input type="checkbox"/>	<input type="checkbox"/>	<input type="checkbox"/>	<input type="checkbox"/>
-	<input type="checkbox"/>	<input type="checkbox"/>	<input type="checkbox"/>	<input type="checkbox"/>
-	<input type="checkbox"/>	<input type="checkbox"/>	<input type="checkbox"/>	<input type="checkbox"/>
Mechanische ventilatie	<input type="checkbox"/>	<input type="checkbox"/>	<input type="checkbox"/>	<input type="checkbox"/>
Luchtbehandeling	<input type="checkbox"/>	<input type="checkbox"/>	<input type="checkbox"/>	<input type="checkbox"/>
Airconditioning met toebehoren (aantal:)	<input type="checkbox"/>	<input type="checkbox"/>	<input type="checkbox"/>	<input type="checkbox"/>
Isolatievoorzieningen (voorzetramen/radiatorfolie etc.), te weten:				
-	<input type="checkbox"/>	<input type="checkbox"/>	<input type="checkbox"/>	<input type="checkbox"/>
-	<input type="checkbox"/>	<input type="checkbox"/>	<input type="checkbox"/>	<input type="checkbox"/>
Telefoonaansluiting/internetaansluiting	<input type="checkbox"/>	<input type="checkbox"/>	<input type="checkbox"/>	<input type="checkbox"/>
Veiligheidsschakelaar wasautomaat	<input type="checkbox"/>	<input type="checkbox"/>	<input type="checkbox"/>	<input type="checkbox"/>
Waterslot wasautomaat	<input type="checkbox"/>	<input type="checkbox"/>	<input type="checkbox"/>	<input type="checkbox"/>
Zonnepanelen	<input type="checkbox"/>	<input type="checkbox"/>	<input type="checkbox"/>	<input type="checkbox"/>
	<input type="checkbox"/>	<input type="checkbox"/>	<input type="checkbox"/>	<input type="checkbox"/>
	<input type="checkbox"/>	<input type="checkbox"/>	<input type="checkbox"/>	<input type="checkbox"/>

	Blijft achter	Gaat mee	Kan worden overgenomen	n.v.t.
Tuin				
<i>Inrichting</i>				
Tuinaanleg/bestrating	<input type="checkbox"/>	<input type="checkbox"/>	<input type="checkbox"/>	<input type="checkbox"/>
Beplanting	<input type="checkbox"/>	<input type="checkbox"/>	<input type="checkbox"/>	<input type="checkbox"/>
	<input type="checkbox"/>	<input type="checkbox"/>	<input type="checkbox"/>	<input type="checkbox"/>
<i>Verlichting/installaties</i>				
Buitenverlichting	<input type="checkbox"/>	<input type="checkbox"/>	<input type="checkbox"/>	<input type="checkbox"/>
Tijd- of schemerschakelaar/bewegingsmelder	<input type="checkbox"/>	<input type="checkbox"/>	<input type="checkbox"/>	<input type="checkbox"/>
	<input type="checkbox"/>	<input type="checkbox"/>	<input type="checkbox"/>	<input type="checkbox"/>
<i>Bebouwing</i>				
Tuinhuis/buitenberging	<input type="checkbox"/>	<input type="checkbox"/>	<input type="checkbox"/>	<input type="checkbox"/>
Kasten/werkbank in tuinhuis/berging	<input type="checkbox"/>	<input type="checkbox"/>	<input type="checkbox"/>	<input type="checkbox"/>
(Broei)kas	<input type="checkbox"/>	<input type="checkbox"/>	<input type="checkbox"/>	<input type="checkbox"/>
	<input type="checkbox"/>	<input type="checkbox"/>	<input type="checkbox"/>	<input type="checkbox"/>
	<input type="checkbox"/>	<input type="checkbox"/>	<input type="checkbox"/>	<input type="checkbox"/>
Overig				
Overige tuin, te weten:				
- (Sier)hek	<input type="checkbox"/>	<input type="checkbox"/>	<input type="checkbox"/>	<input type="checkbox"/>
- Vlaggenmast(houder)	<input type="checkbox"/>	<input type="checkbox"/>	<input type="checkbox"/>	<input type="checkbox"/>
-	<input type="checkbox"/>	<input type="checkbox"/>	<input type="checkbox"/>	<input type="checkbox"/>
-	<input type="checkbox"/>	<input type="checkbox"/>	<input type="checkbox"/>	<input type="checkbox"/>
Overig				
Zijn er zaken die geen eigendom zijn van verkoper omdat er sprake is van een leasecontract. Zo ja, neemt verkoper de zaak mee of moet het betreffende contract worden overgenomen?	Ja	Nee	Gaat mee	Moet worden overgenomen
CV/geiser/boiler	<input type="checkbox"/>	<input type="checkbox"/>	<input type="checkbox"/>	<input type="checkbox"/>
Keuken/tuin/kozijnen	<input type="checkbox"/>	<input type="checkbox"/>	<input type="checkbox"/>	<input type="checkbox"/>
Intelligente thermostaten e.d.	<input type="checkbox"/>	<input type="checkbox"/>	<input type="checkbox"/>	<input type="checkbox"/>
Stadsverwarming	<input type="checkbox"/>	<input type="checkbox"/>	<input type="checkbox"/>	<input type="checkbox"/>
Zonnepanelen	<input type="checkbox"/>	<input type="checkbox"/>	<input type="checkbox"/>	<input type="checkbox"/>
	<input type="checkbox"/>	<input type="checkbox"/>	<input type="checkbox"/>	<input type="checkbox"/>
	<input type="checkbox"/>	<input type="checkbox"/>	<input type="checkbox"/>	<input type="checkbox"/>
Bijlage(n) over te nemen contracten:				
-				
-				



Van Kleef NVM Makelaars

Wij hopen natuurlijk dat u in dit object de woning van uw dromen gevonden heeft! Mocht dat niet het geval zijn, denkt u er dan eens aan Van Kleef NVM Makelaars in te schakelen als uw aankoopmakelaar! Wij kunnen u professioneel begeleiden bij het **aankopen** van uw nieuwe woning. Om het wat makkelijker te maken, hebben wij drie aankooppakketten samengesteld, die u helpen uw doel te bereiken op de manier die u het meest aanstaat en die het best bij u past.

Er is al een aankoopdienst vanaf **€ 2.250,-** inclusief BTW! Kijk voor uitgebreide informatie op onze website www.vankleefmakelaars.nl.

De aankoop van uw nieuwe woning is één van de grootste beslissingen uit uw leven, die neemt u toch niet alleen? Overweegt u uw eigen woning te **verkopen** of wilt u een idee krijgen wat uw huidige woning waard is: nodig ons dan uit voor een **gratis** waardebeoordeling.

Tevens kunnen wij een passende financiering voor u verzorgen. Neem contact met ons op voor een vrijblijvend **hypotheekadvies!**

Tel 06-27008850 of mail naar info@vankleefmakelaars.nl

Verkoopinformatie

Koopakte

Na overeenstemming zullen afspraken worden vastgelegd in een koopakte conform het model van de Nederlandse Vereniging van Makelaars (NVM).

Rechtsgeldige koopovereenkomst pas ná ondertekening

Een mondelinge overeenstemming tussen de particuliere verkoper en de particuliere koper is niet rechtsgeldig. Met andere woorden: er is geen koop. Er is pas sprake van een rechtsgeldige koop als de particuliere verkoper en de particuliere koper de koopovereenkomst hebben ondertekend. Dit vloeit voort uit artikel 7:2 Burgerlijk Wetboek. Een bevestiging van de mondelinge overeenstemming per e-mail of een toegestuurd concept van de koopovereenkomst wordt overigens niet gezien als een 'ondertekende koopovereenkomst'.

Ontbindende voorwaarde financiering

Ten behoeve van een eventueel opgenomen voorbehoud voor het verkrijgen van financiering hanteert Van Kleef NVM Makelaars een termijn van 6 weken waarbinnen op grond van deze voorwaarde ontbonden kan worden.

De NHG-kostengrens stijgt 1 januari 2023 naar € 405.000,-, de NHG-premie blijft 0,6%.

Waarborgsom/bankgarantie

De koopovereenkomst vereist van de koper altijd een waarborgsom of bankgarantie ten bedrage van 10% van de koopsom. De koper krijgt hiertoe 6 weken om dit te regelen.

Overdrachtsbelasting: verrekenen / vrijstelling

Indien een woning binnen een door de overheid vastgestelde periode 2 x van eigenaar wisselt, kan onder bepaalde omstandigheden minder of geen overdrachtsbelasting verschuldigd zijn. Indien dit het geval is, zal koper aan verkoper, gelijktijdig met betaling van de koopsom, het verschil uitkeren tussen enerzijds het bedrag dat aan overdrachtsbelasting verschuldigd zou zijn zonder vermindering van de heffingsgrondslag en anderzijds het werkelijk aan overdrachtsbelasting verschuldigde bedrag. Dit betekent dat de koper te allen tijde met de volledige overdrachtsbelasting rekening dient te houden.



Er is een vrijstelling van de overdrachtsbelasting (0%) voor starters tussen 18 en 35 jaar, die niet eerder gebruik gemaakt hebben van de vrijstelling. Zij dienen de woning als hoofdverblijf te gaan gebruiken en de woning mag niet duurder zijn dan € 440.000,--.

Kopers vanaf 35 jaar die de woning zelf gaan bewonen, betalen 2% overdrachtsbelasting.

Indien de woning niet als hoofdverblijf gebruikt gaat worden is het tarief 10,4% van toepassing.

Opkoopbescherming

In Rotterdam is er in sommige wijken een opkoopbescherming voor bepaalde woningen van toepassing. Dit betekent dat huizen die na 1 januari 2022 gekocht zijn, niet meer verhuurd mogen worden zonder vergunning. De opkoopbescherming geldt in 16 wijken in Rotterdam. En alleen voor woningen met een WOZ-waarde tot € 405.000.

Deze wijken vallen onder de bescherming: Bergpolder, Blijdorp, Bloemhof, Carnisse, Groot-IJsselmonde, Hillegersberg-Zuid, Hillesluis, Kralingen-Oost, Kralingen-West, Het Lage Land, Middelland, Nieuwe Westen, Oud-Charlois, Oud-Mathenesse, Rubroek en Tarwewijk.

Uitzonderingen: Met de opkoopbescherming mag een woning alleen nog verhuurd worden onder bepaalde voorwaarden. Bijvoorbeeld aan ouders, kinderen, broers of zussen. Of als de eigenaar van de woning langer op reis gaat. Hiervoor is dan een vergunning nodig.

Woonvergunning

Op grond van de woningwet kunnen gemeenten een woonvergunning verplicht stellen. Deze verplichting kan ook worden gesteld aan kopers van woningen. Hierbij moet worden opgemerkt dat dit voornamelijk geldt voor de goedkopere koopwoningen. U kunt bij de betreffende gemeente navraag doen of een woonvergunning verplicht gesteld wordt en of er in dat geval bijzondere voorwaarden zijn waar u aan moet voldoen. Mocht dit laatste het geval zijn, kunt u in de onderhandeling de ontbindende voorwaarden opnemen voor het verkrijgen van een woonvergunning. Van Kleef NVM Makelaars hanteert in dat geval een termijn van 6 weken vanaf het moment van overeenstemming om dit te regelen.

Voorbehouden

Deze informatie is door ons met de nodige zorgvuldigheid samengesteld. Onzerzijds wordt echter geen enkele aansprakelijkheid aanvaard voor enige onvolledigheid, onjuistheid of anderszins, dan wel de gevolgen daarvan. Alle opgegeven maten en oppervlakten zijn indicatief.

Meldingsplicht verkoper

De verkoper heeft een meldingsplicht. De koper mag daarom verwachten dat de informatie die door de verkoper wordt verstrekt correct is. Er moet altijd melding worden gemaakt van eventuele gebreken en bijzondere omstandigheden.

Onderzoeksplicht

De koper heeft zijn eigen onderzoeksplicht. Dit betekent dat de koper zelf onderzoek dient te verrichten naar de diverse zaken die van belang zijn bij het nemen van de juiste koopbeslissing. Wij noemen: de bouwtechnische staat van de woning, eventuele rechten en plichten die op de woning of perceel rusten (ook wel erfdienstbaarheden of kwalitatieve rechten/plichten genoemd), milieufactoren, omgevingsfactoren, (toekomstige) bestemmingsplannen etc. Gezien de complexe materie, met name waar het uw onderzoeksplicht betreft, raden wij u aan een eigen NVM-makelaar in te schakelen en hem mee te nemen naar de bezichtiging(en).

Erfdienstbaarheden

Indien er op de woning of het perceel erfdienstbaarheden, kwalitatieve verplichtingen en/of andere bedingen



rusten, gaan ze over op de koper en worden ze als bijlage beschouwd bij de koopakte, meestal in de vorm van het eigendomsbewijs, ter beschikking gesteld.

Uitnodiging

Alle door Van Kleef NVM Makelaars en verkoper verstrekte informatie moet uitsluitend gezien worden als een uitnodiging tot nader overleg dan wel tot het uitbrengen van een bod. Verkoper stelt uitdrukkelijk, dat een verkoop niet eerder tot stand komt, dan nadat niet alleen over de hoofdzaken (object en prijs) maar ook over alle details (zoals datum van aanvaarding, roerende zaken, ontbindende voorwaarden etc.) overeenstemming is bereikt.

Bijzondere bepalingen

Ouderdomsclausule

Wanneer een woning ouder is, heeft de woning niet alle (technische) kenmerken van een nieuwbouwwoning. Door oudere bouwmaterialen en andere eisen in de bouwperiode kan het zijn dat een woning bijvoorbeeld minder goed geïsoleerd is dan een moderne woning. De ouderdomsclausule is bedoeld om de koper van een oudere woning erop te wijzen dat hij aan een oudere woning niet dezelfde eisen mag stellen als aan een nieuwe woning.

Asbest

In de onroerende zaken ouder dan 1 juli 1993 kunnen asbesthoudende stoffen/materialen aanwezig zijn. In het geval deze worden verwijderd dienen door koper die maatregelen en voorzieningen te worden getroffen die de wetgeving voorschrijft. Koper verklaart met deze wetgeving bekend te zijn en vrijwaart verkoper voor alle aansprakelijkheid die uit de aanwezigheid in en/of de verwijdering van asbest uit de desbetreffende onroerende zaken kan voortvloeien.

Funderingsonderzoek

Op de website van het Funderingsloket kunt u actuele informatie over funderingen vinden. Als potentiële koper is het verstandig om vooraf goed te onderzoeken in wat voor gebied de woning die u gaat bezichtigen staat. Op de funderingskaart van Rotterdam kunt u zien of dit in een roze, lila of paars gebied staat, waarbij er een inschatting is gemaakt van de funderingsproblemen. Indien er funderingsonderzoek is verricht bij een woning dan is dit aangegeven middels een dikgedrukte zwarte omlijning. Indien u op de dikgedrukte omlijning klikt, komt er een link tevoorschijn. Zodra u op de link klikt, wordt automatisch het funderingsrapport dat aanwezig is geopend. Indien de woning niet voor komt op de kaart, is er geen informatie over de staat van de fundering beschikbaar. In dat geval moet u een afweging maken om zelf een funderingsonderzoek uit te laten voeren. Bij de ligging van de woning in een risico gebied zal er een funderingsclausule worden opgenomen in de koopakte.

Niet bewoners-clausule

Het kan zijn dat een verkoper niet (recent) in de woning gewoond heeft. Denk aan een erfgenaam of belegger. Als dit het geval is, kan de verkoper niet alles van de woning weten. Met name zaken die pas bij het bewonen aan het licht komen kan de verkoper dus ook niet melden. U als koper accepteert dat en dit wordt vastgelegd met deze clausule.

Toelichtingsclausule NEN2580

De Meetinstructie is gebaseerd op de NEN2580. De Meetinstructie is bedoeld om een meer eenduidige manier van meten toe te passen voor het geven van een indicatie van de gebruiksovervlakte. De Meetinstructie sluit verschillen in meetuitkomsten niet volledig uit, door bijvoorbeeld interpretatieverschillen, afrondingen of beperkingen bij het uitvoeren van de meting.

