



## **Bergweg 117 C, 3037 ED Rotterdam**

**Vraagprijs € 310.000,- k.k.**

**Van Kleef NVM Makelaars B.V.  
Sint-Jobsweg 30 k  
3024 EJ, ROTTERDAM  
Tel: 010-8208555  
E-mail: [info@vankleefmakelaars.nl](mailto:info@vankleefmakelaars.nl)  
[www.vankleefmakelaars.nl](http://www.vankleefmakelaars.nl)**

## Omschrijving

Leuke zonnige energiezuinige 3 kamer benedenwoning gelegen op een top locatie in het bruisende Liskwartier. De woning is uitermate geschikt als starterswoning, pied-à-terre of als beleggingsobject. De woning is recent geheel luxe verbouwd en beschikt over een nette vloer- en wandafwerking en een luxe keuken voorzien van inbouwapparatuur, nette badkamer en een separaat toilet. Tevens beschikt deze woning over een zeer diepe zonnige achtertuin.

Verder zijn ook de wanden -en de plafonds geïsoleerd. Tevens is de gehele woning voorzien van hr ++glas. Verder zullen er voor de stroomvoorziening nog gemeenschappelijke zonnepanelen geplaatst worden. Dit resulteert in een zeer gunstig A label.

Het Liskwartier is erg geliefd en kenmerkt zich door vele lanen, singels en karakteristieke oude panden. Het is er rustig en erg fijn wonen terwijl de stedelijke voorzieningen zeer makkelijk te bereiken zijn. Zo is de woning gunstig gelegen ten opzichte van de uitvalswegen (A13 en A20), het openbaar vervoer (Centraal Station op ca. 10 minuten fietsen) en het bruisende stadscentrum. Ook bevinden zich diverse supermarkten, speciaalzaken en avondwinkels in de directe omgeving. Doordat het Liskwartier grenst aan het Oude Noorden hoef je niet per se naar het stadscentrum om de gezelligheid op te zoeken. Binnen no time begeef jij je op de Zwaanshals, Zaagmolenkade en het Noordplein met diverse horecaspots en unieke winkeltjes. Give it a try! Het populaire Vroesenpark en het Kralingse bos en de Plas zijn in de buurt gelegen voor een gezellige picknick, wandeling of sportieve activiteiten.

### Indeling:

Begane grond: entree van 3,96 x 0,92 ruime woonkamer van 5,83 x 3,56 met een luxe open keuken. Deze keuken is voorzien van een combi oven, inductiekookplaat en een vaatwasser. De vloer is voorzien van een nette pvc vloerafwerking met vloerverwarming. Badkamer van 1,80 x 0,99 m in moderne kleurstelling met een inloofdouche en wastafelmeubel. Technische ruimte met cv ketel. Separaat toilet van 0,78 x 0,99 aanwezig. Ruime slaapkamer van 3,45 x 1.85 aan de achterzijde  
De achtertuin is bereikbaar via balkon vanuit de woonkamer

### Souterrain:

Ruime slaapkamer van 3,46 x 1.92

Royale achtertuin van ca 15 meter diep.

### Bijzonderheden

- Na het zien van de woning kunt u bij interesse via de woningpagina op onze site een bod uitbrengen. Dit is een tool om u als kijker een handje te helpen om een bod te formuleren (uw bod is niet zichtbaar op de site en komt direct in de inbox van Van Kleef NVM Makelaars).
- Eigen grond
- De woning is volledig geïsoleerd en het complex beschikt over gemeenschappelijke zonnepanelen.
- Voorzien van HR++ dubbele beglazing
- De vve is in oprichting. De bijdrage zal tijdens de eerste VVE worden vastgesteld en zal voor alle appartementen naar verwachting ca €75 bedragen.



- Voorschot energie verloopt via de vve. Eigen tussen meters aanwezig. Het voorschot is € 149,49 p.m.
- Verwarming door middel van een individuele hr cv combiketel met vloerverwarming (gehele woning).
- Individuele Ziggo aansluiting aanwezig.
- Opkoopbescherming is NIET van toepassing (woning mag verhuurd worden)
- Ruim zonnig balkon en diepe achtertuin op het Noordwesten
- Ouderdomsclausule van toepassing
- Keuze notaris aan verkoper
- Verkoper heeft de woning zelf niet bewoond

Wilt u eerst een preview van deze woning? Dat kan! Op Funda staat een video om een eerste indruk te krijgen (geen slideshow).

Van Kleef NVM Makelaars is de NVM-makelaar van de verkoper. Wij adviseren u uw eigen NVM-makelaar in te schakelen om uw belangen te behartigen bij de aankoop van dit object.

Deze informatie is door ons met de nodige zorgvuldigheid samengesteld. Onzerzijds wordt echter geen enkele aansprakelijkheid aanvaard voor enige onvolledigheid, onjuistheid of anderszins, dan wel de gevolgen daarvan. Alle opgegeven maten en oppervlakten zijn indicatief.

## Kenmerken

Vraagprijs	€ 310.000,00
Soort	Appartement
Open portiek	Nee
Aantal kamers	3 kamers waarvan 2 slaapkamer(s)
Inhoud woning	160 m <sup>3</sup>
Gebruiksoppervlakte woonfunctie	48 m <sup>2</sup>
Soort appartement	Benedenwoning
Bouwjaar	1896
Ligging	In centrum
Tuin	Achtertuint
Hoofdtuin	Achtertuint 92 m <sup>2</sup>
Garage	Geen garage
Energielabel	A
Verwarming	C.V.-Ketel
Isolatie	Dubbel glas, HR-glas
C.V.-ketel	hr (Gas gestookt combiketel uit 2023, eigendom)

## Locatie

Bergweg 117 C  
3037 ED ROTTERDAM

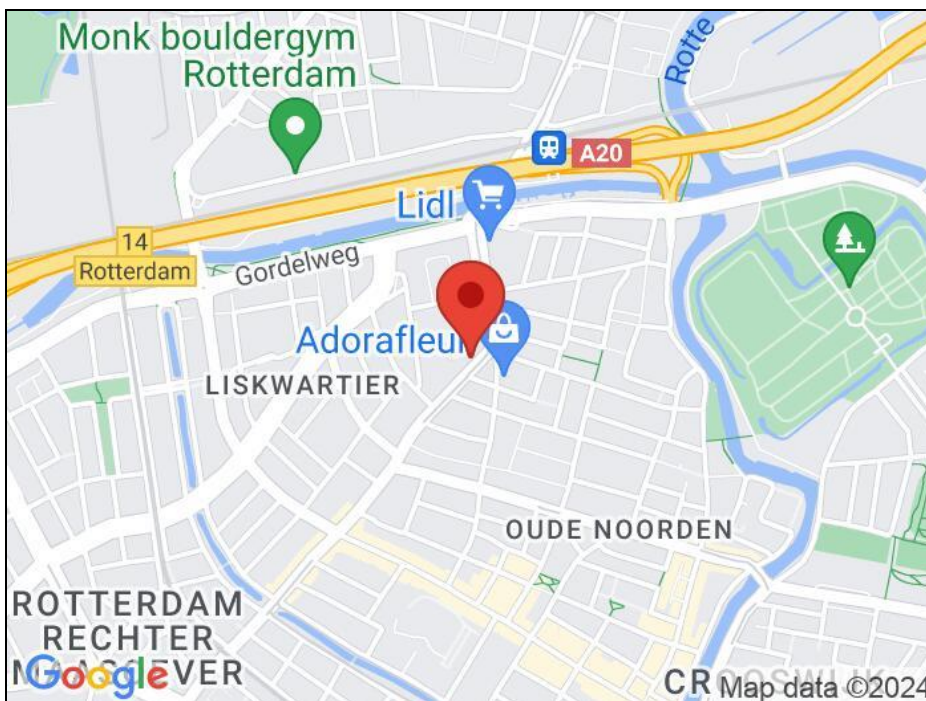

## Foto's



## Foto's



## Foto's

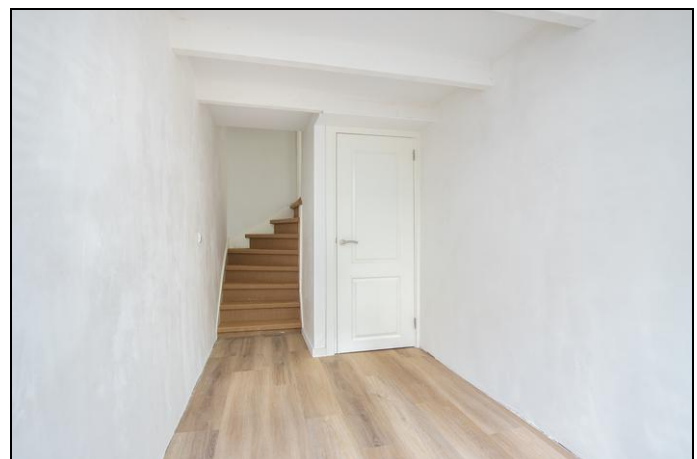

## Foto's





## Foto's



## Foto's



## Foto's

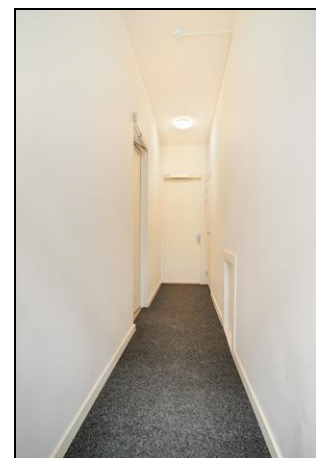

# Plattegrond

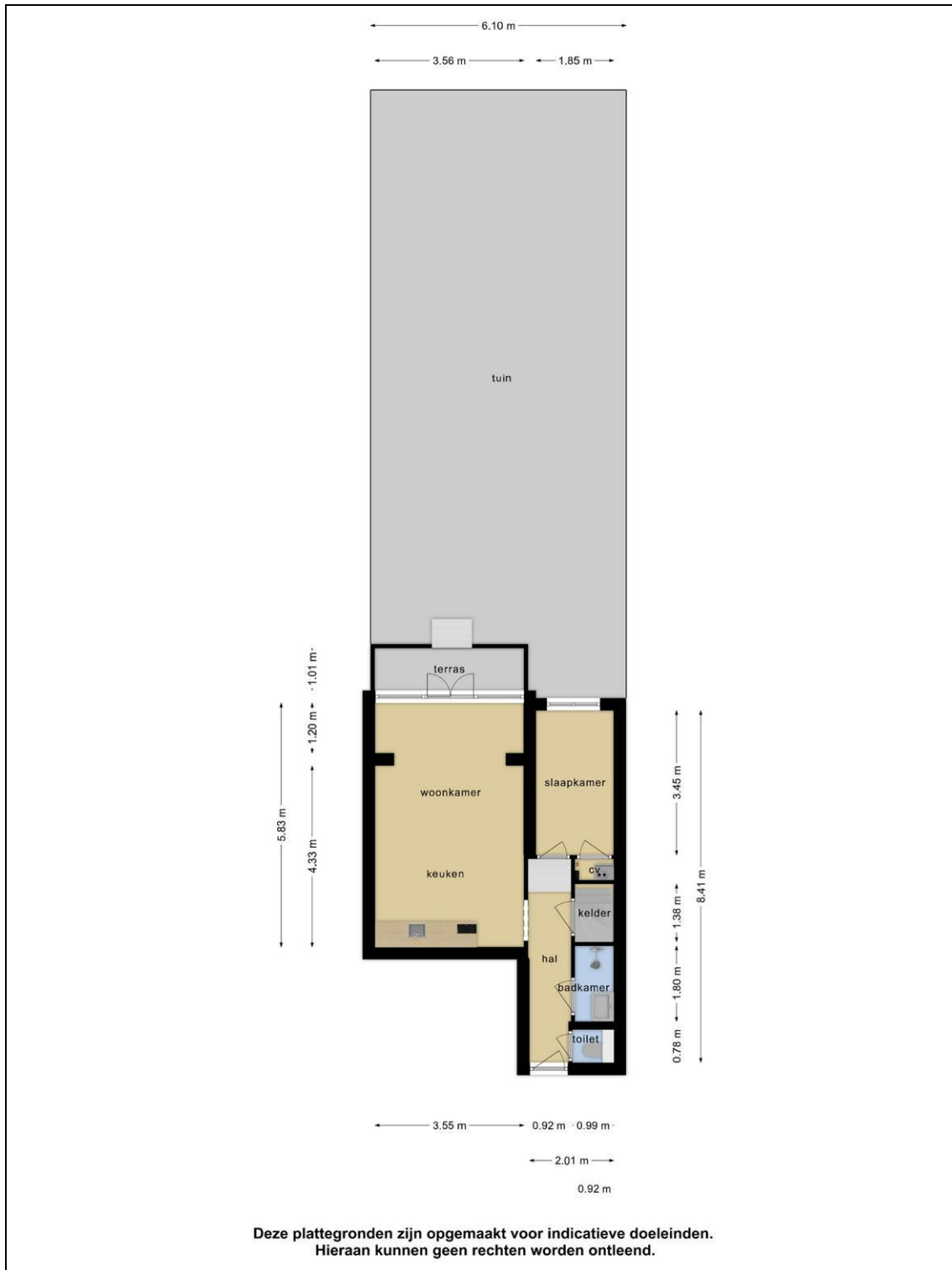

# Plattegrond

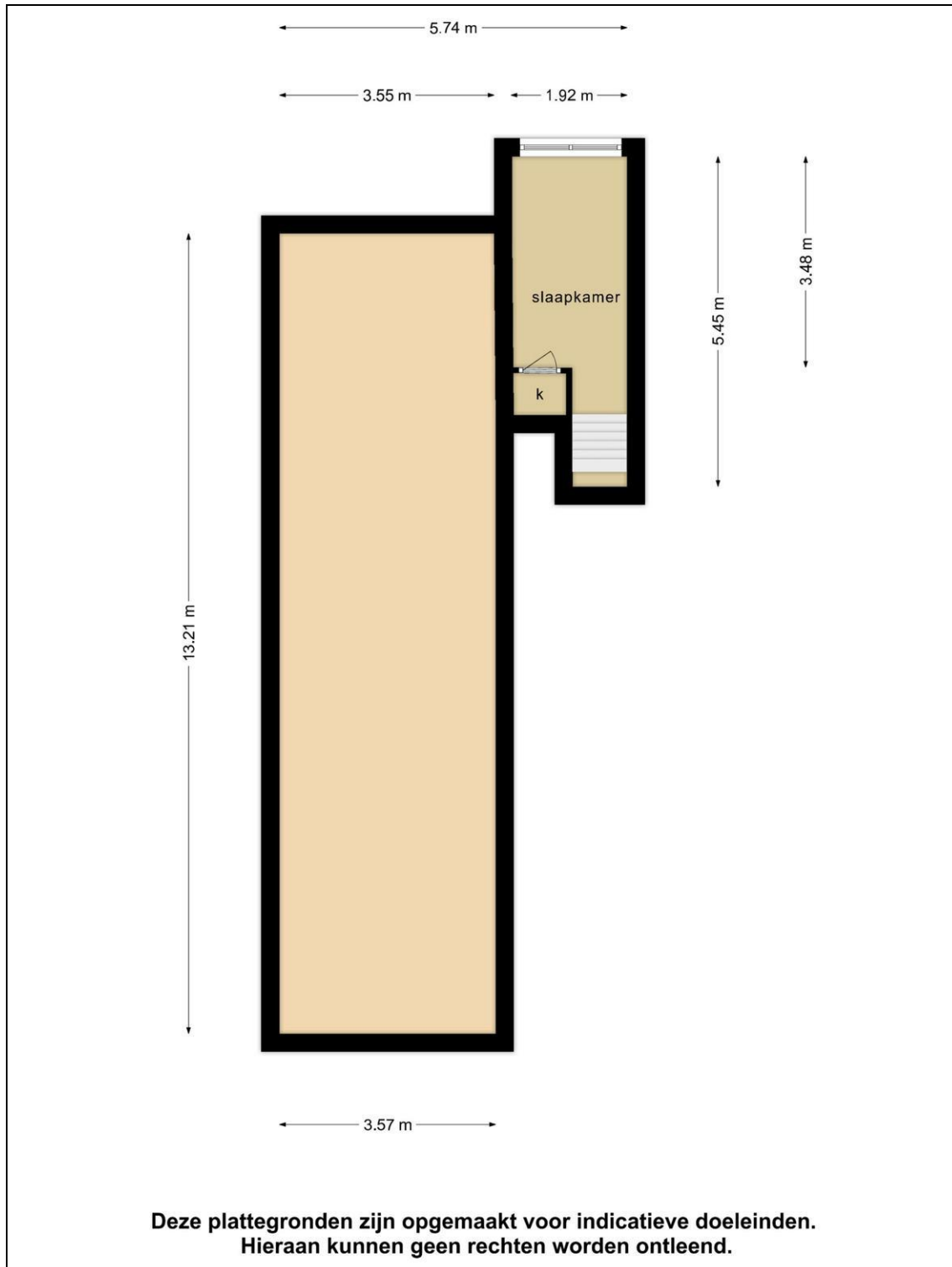

# Kadaster

Kadastrale gegevens	
Adres	Bergweg 117 C
Postcode / Plaats	3037 ED Rotterdam
Gemeente	Rotterdam
Sectie / Perceel	Y / 6128
Oppervlakte	m <sup>2</sup>
Soort	Volle eigendom

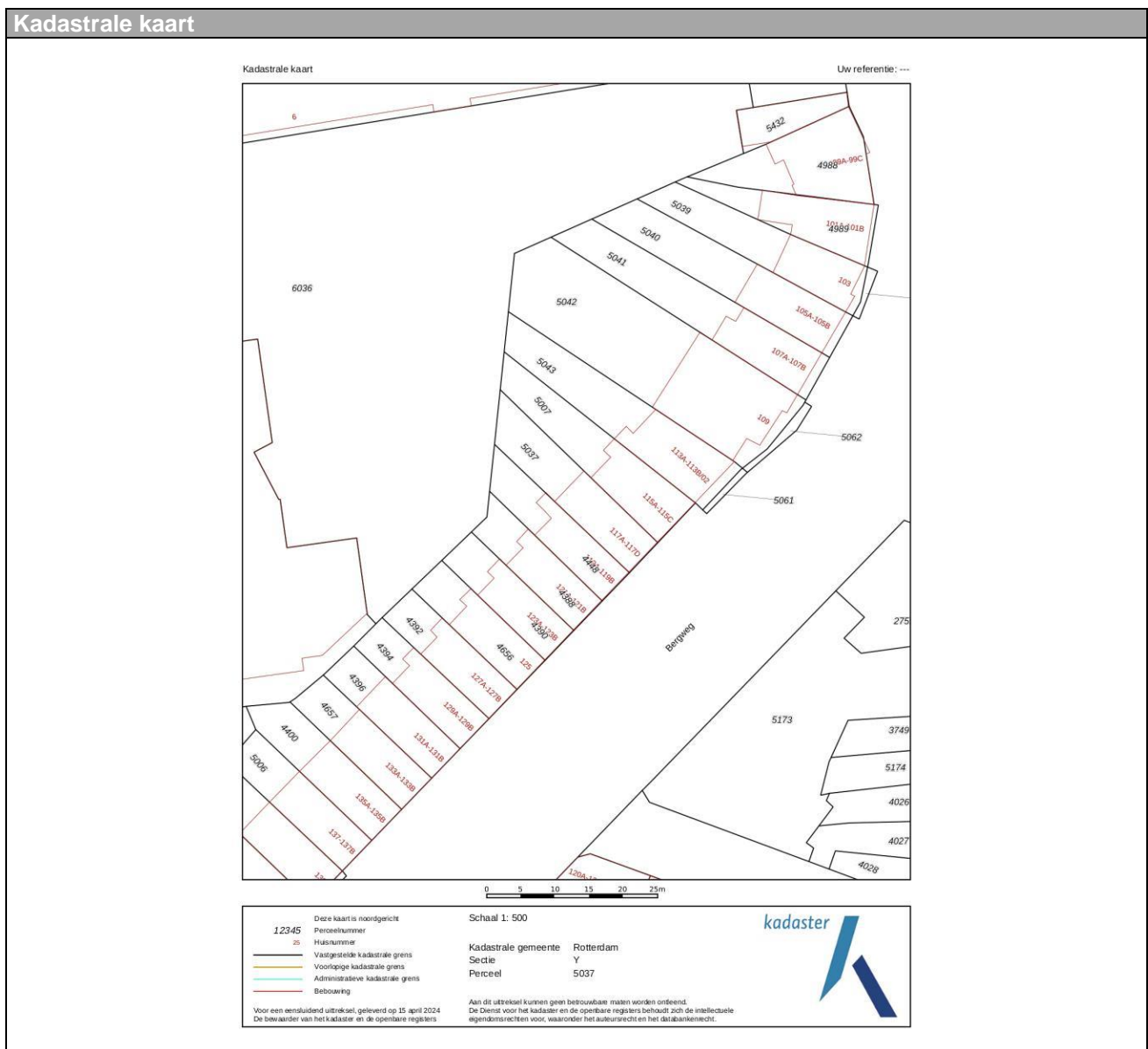



# Van Kleef NVM Makelaars

Wij hopen natuurlijk dat u in dit object de woning van uw dromen gevonden heeft! Mocht dat niet het geval zijn, denkt u er dan eens aan Van Kleef NVM Makelaars in te schakelen als uw aankoopmakelaar! Wij kunnen u professioneel begeleiden bij het **aankopen** van uw nieuwe woning. Om het wat makkelijker te maken, hebben wij drie aankooppakketten samengesteld, die u helpen uw doel te bereiken op de manier die u het meest aanstaat en die het best bij u past.

Er is al een aankoopdienst vanaf **€ 2.250,-** inclusief BTW! Kijk voor uitgebreide informatie op onze website [www.vankleefmakelaars.nl](http://www.vankleefmakelaars.nl).

De aankoop van uw nieuwe woning is één van de grootste beslissingen uit uw leven, die neemt u toch niet alleen? Overweegt u uw eigen woning te **verkopen** of wilt u een idee krijgen wat uw huidige woning waard is: nodig ons dan uit voor een **gratis** waardebeoordeling. Tevens kunnen wij een passende financiering voor u verzorgen. Neem contact met ons op voor een vrijblijvend **hypotheekadvies!**

Tel 06-27008850 of mail naar [info@vankleefmakelaars.nl](mailto:info@vankleefmakelaars.nl)

## Verkoopinformatie

### Koopakte

Na overeenstemming zullen afspraken worden vastgelegd in een koopakte conform het model van de Nederlandse Vereniging van Makelaars (NVM).

### Rechtsgeldige koopovereenkomst pas ná ondertekening

Een mondelinge overeenstemming tussen de particuliere verkoper en de particuliere koper is niet rechtsgeldig. Met andere woorden: er is geen koop. Er is pas sprake van een rechtsgeldige koop als de particuliere verkoper en de particuliere koper de koopovereenkomst hebben ondertekend. Dit vloeit voort uit artikel 7:2 Burgerlijk Wetboek. Een bevestiging van de mondelinge overeenstemming per e-mail of een toegestuurd concept van de koopovereenkomst wordt overigens niet gezien als een 'ondertekende koopovereenkomst'.

### Ontbindende voorwaarde financiering

Ten behoeve van een eventueel opgenomen voorbehoud voor het verkrijgen van financiering hanteert Van Kleef NVM Makelaars een termijn van 6 weken waarbinnen op grond van deze voorwaarde ontbonden kan worden.

De NHG-kostengrens stijgt 1 januari 2024 naar € 435.000,-, de NHG-premie blijft 0,6%.

### Waarborgsom/bankgarantie

De koopovereenkomst vereist van de koper altijd een waarborgsom of bankgarantie ten bedrage van 10% van de koopsom. De koper krijgt hiertoe 6 weken om dit te regelen.

### Overdrachtsbelasting: verrekenen / vrijstelling

Indien een woning binnen een door de overheid vastgestelde periode 2 x van eigenaar wisselt, kan onder bepaalde omstandigheden minder of geen overdrachtsbelasting verschuldigd zijn. Indien dit het geval is, zal koper aan verkoper, gelijktijdig met betaling van de koopsom, het verschil uitkeren tussen enerzijds het bedrag dat aan overdrachtsbelasting verschuldigd zou zijn zonder vermindering van de heffingsgrondslag en anderzijds het werkelijk aan overdrachtsbelasting verschuldigde bedrag. Dit betekent dat de koper te allen tijde met de volledige overdrachtsbelasting rekening dient te houden.



Er is een vrijstelling van de overdrachtsbelasting (0%) voor starters tussen 18 en 35 jaar, die niet eerder gebruik gemaakt hebben van de vrijstelling. Zij dienen de woning als hoofdverblijf te gaan gebruiken en de woning mag niet duurder zijn dan € 510.000,- per 1 januari 2024.

Kopers vanaf 35 jaar die de woning zelf gaan bewonen, betalen 2% overdrachtsbelasting.

Indien de woning niet als hoofdverblijf gebruikt gaat worden is het tarief 10,4% van toepassing.

### **Opkoopbescherming**

In Rotterdam is er in sommige wijken een opkoopbescherming voor bepaalde woningen van toepassing. Dit betekent dat huizen die na 1 januari 2022 gekocht zijn, niet meer verhuurd mogen worden zonder vergunning. De opkoopbescherming geldt in 16 wijken in Rotterdam. En alleen voor woningen met een WOZ-waarde tot € 405.000.

Deze wijken vallen onder de bescherming: Bergpolder, Blijdorp, Bloemhof, Carnisse, Groot-IJsselmonde, Hillegersberg-Zuid, Hillesluis, Kralingen-Oost, Kralingen-West, Het Lage Land, Middelland, Nieuwe Westen, Oud-Charlois, Oud-Mathenesse, Rubroek en Tarwewijk.

Uitzonderingen: Met de opkoopbescherming mag een woning alleen nog verhuurd worden onder bepaalde voorwaarden. Bijvoorbeeld aan ouders, kinderen, broers of zussen. Of als de eigenaar van de woning langer op reis gaat. Hiervoor is dan een vergunning nodig.

### **Woonvergunning**

Op grond van de woningwet kunnen gemeenten een woonvergunning verplicht stellen. Deze verplichting kan ook worden gesteld aan kopers van woningen. Hierbij moet worden opgemerkt dat dit voornamelijk geldt voor de goedkopere koopwoningen. U kunt bij de betreffende gemeente navraag doen of een woonvergunning verplicht gesteld wordt en of er in dat geval bijzondere voorwaarden zijn waar u aan moet voldoen. Mocht dit laatste het geval zijn, kunt u in de onderhandeling de ontbindende voorwaarden opnemen voor het verkrijgen van een woonvergunning. Van Kleef NVM Makelaars hanteert in dat geval een termijn van 6 weken vanaf het moment van overeenstemming om dit te regelen.

### **Vorbehouden**

Deze informatie is door ons met de nodige zorgvuldigheid samengesteld. Onzerzijds wordt echter geen enkele aansprakelijkheid aanvaard voor enige onvolledigheid, onjuistheid of anderszins, dan wel de gevolgen daarvan. Alle opgegeven maten en oppervlakten zijn indicatief.

### **Meldingsplicht verkoper**

De verkoper heeft een meldingsplicht. De koper mag daarom verwachten dat de informatie die door de verkoper wordt verstrekt correct is. Er moet altijd melding worden gemaakt van eventuele gebreken en bijzondere omstandigheden.

### **Onderzoeksplicht**

De koper heeft zijn eigen onderzoeksplicht. Dit betekent dat de koper zelf onderzoek dient te verrichten naar de diverse zaken die van belang zijn bij het nemen van de juiste koopbeslissing. Wij noemen: de bouwtechnische staat van de woning, eventuele rechten en plichten die op de woning of perceel rusten (ook wel erfdienstbaarheden of kwalitatieve rechten/plichten genoemd), milieufactoren, omgevingsfactoren, (toekomstige) bestemmingsplannen etc. Gezien de complexe materie, met name waar het uw onderzoeksplicht betreft, raden wij u aan een eigen NVM-makelaar in te schakelen en hem mee te nemen naar de bezichtiging(en).





### **Erfdienstbaarheden**

Indien er op de woning of het perceel erfdienstbaarheden, kwalitatieve verplichtingen en/of andere bedingen rusten, gaan ze over op de koper en worden ze als bijlage beschouwd bij de koopakte, meestal in de vorm van het eigendomsbewijs, ter beschikking gesteld.

### **Uitnodiging**

Alle door Van Kleef NVM Makelaars en verkoper verstrekte informatie moet uitsluitend gezien worden als een uitnodiging tot nader overleg dan wel tot het uitbrengen van een bod. Verkoper stelt uitdrukkelijk, dat een verkoop niet eerder tot stand komt, dan nadat niet alleen over de hoofdzaken (object en prijs) maar ook over alle details (zoals datum van aanvaarding, roerende zaken, ontbindende voorwaarden etc.) overeenstemming is bereikt.

### **Bijzondere bepalingen**

#### **Ouderdomsclausule**

Wanneer een woning ouder is, heeft de woning niet alle (technische) kenmerken van een nieuwbouwwoning. Door oudere bouwmaterialen en andere eisen in de bouwperiode kan het zijn dat een woning bijvoorbeeld minder goed geïsoleerd is dan een moderne woning. De ouderdomsclausule is bedoeld om de koper van een oudere woning erop te wijzen dat hij aan een oudere woning niet dezelfde eisen mag stellen als aan een nieuwe woning.

#### **Asbest**

In de onroerende zaken ouder dan 1 juli 1993 kunnen asbesthoudende stoffen/materialen aanwezig zijn. In het geval deze worden verwijderd dienen door koper die maatregelen en voorzieningen te worden getroffen die de wetgeving voorschrijft. Koper verklaart met deze wetgeving bekend te zijn en vrijwaart verkoper voor alle aansprakelijkheid die uit de aanwezigheid in en/of de verwijdering van asbest uit de desbetreffende onroerende zaken kan voortvloeien.

#### **Funderingsonderzoek**

Op de website van het Funderingsloket kunt u actuele informatie over funderingen vinden. Als potentiële koper is het verstandig om vooraf goed te onderzoeken in wat voor gebied de woning die u gaat bezichtigen staat. Op de funderingskaart van Rotterdam kunt u zien of dit in een roze, lila of paars gebied staat, waarbij er een inschatting is gemaakt van de funderingsproblemen. Indien er funderingsonderzoek is verricht bij een woning dan is dit aangegeven middels een dikgedrukte zwarte omlijning. Indien u op de dikgedrukte omlijning klikt, komt er een link tevoorschijn. Zodra u op de link klikt, wordt automatisch het funderingsrapport dat aanwezig is geopend. Indien de woning niet voor komt op de kaart, is er geen informatie over de staat van de fundering beschikbaar. In dat geval moet u een afweging maken om zelf een funderingsonderzoek uit te laten voeren. Bij de ligging van de woning in een risico gebied zal er een funderingsclausule worden opgenomen in de koopakte.

#### **Niet bewoners-clausule**

Het kan zijn dat een verkoper niet (recent) in de woning gewoond heeft. Denk aan een erfgenaam of belegger. Als dit het geval is, kan de verkoper niet alles van de woning weten. Met name zaken die pas bij het bewonen aan het licht komen kan de verkoper dus ook niet melden. U als koper accepteert dat en dit wordt vastgelegd met deze clausule.

#### **Toelichtingsclausule NEN2580**

De Meetinstructie is gebaseerd op de NEN2580. De Meetinstructie is bedoeld om een meer eenduidige manier van meten toe te passen voor het geven van een indicatie van de gebruiksoppervlakte. De Meetinstructie sluit verschillen in meetuitkomsten niet volledig uit, door bijvoorbeeld interpretatieverschillen, afrondingen of beperkingen bij het uitvoeren van de meting.