



Franselaan 188 C, 3028 AK Rotterdam

Vraagprijs € 269.000,- k.k.

**Van Kleef NVM Makelaars B.V.
Sint-Jobsweg 30 k
3024 EJ, ROTTERDAM
Tel: 010-8208555
E-mail: info@vankleefmakelaars.nl
www.vankleefmakelaars.nl**

Omschrijving

Spullen pakken en verhuizen maar! Wat een ontzettend leuk appartement met tuin mogen wij aanbieden op de Franselaan. Dit appartement is in 2024 erg netjes gerenoveerd en geïsoleerd. Hierdoor heeft de woning een energielabel A. Tevens is de woning voorzien van een royale kelderruimte van ca. 20 m². Kortom, een instapklaar en zeer energiezuinig appartement.

Het appartement ligt in het bruisende Mathenesse. De ligging is heel centraal t.o.v. de gezellige winkels in de buurt, OV (metro aan het Marconiplein/ Schiedam, tram en bus), binnen 15 minuten fiets je naar de binnenstad van Rotterdam of Schiedam. Ook recreëren kun je volop, het Dakpark, het hippe M4H met o.a. restaurant Weelde, diverse sportmogelijkheden en culturele activiteiten. Voor alle dagelijkse boodschappen ga je naar Bigshops op de Vierhavensstraat. Dit is nog geen 5 minuten rijden met de auto of 10 minuten fietsen. Ideaal toch?

We nemen je mee naar de indeling van de woning.

Begane grond:

- Eigen entree met hal die toegang verleent tot de diverse vertrekken;
- Heerlijk ruime slaapkamer aan de voorzijde van het appartement van: 4.41 x 3.50m. De slaapkamer is voorzien van een zeer nette laminaat vloer en strak gestucte wanden;
- Lichte en royale woonkamer van 7.42 x 3.50m. Ook de woonkamer is voorzien van dezelfde laminaat vloer en strak gestucte wanden. Tevens is hier de toegang naar de tuin. De tuin is gelegen op het zuiden en heeft een achterom;
- De vernieuwde open keuken van 3.12 x 2.13m is voorzien van diverse inbouwapparatuur zoals een koelkast en vriezer, inductiekookplaat en een oven;
- Terug in de hal komt men aan in de badkamer van 2.55 x 2.13/ 1.31m die ook recent hoogwaardig is gerenoveerd. De badkamer is voorzien van een toilet, inloopdouche en wastafel met meubel;
- Kelderruimte van ca. 20m².

Ben je ook zo nieuwsgierig? Plan dan snel een bezichtiging.

Bijzonderheden:

- eigen grond;
- Kelderruimte van ca. 20m²;
- verwarming en warm water: via c.v. combi-ketel (2024)
- isolatie: de woning is geheel voorzien van dubbele beglazing/ HR ++ en kunststof kozijnen;
- V.v.E.: de VvE is recent geactiveerd, de bijdrage is volgens opgave ca. €50,- per maand;
- oplevering: in overleg, kan snel.

Na het zien van de woning kunt u bij interesse via de woningpagina op onze site een bod uitbrengen. Dit is een tool om u als kijker een handje te helpen om een bod te formuleren (uw bod is niet zichtbaar op de site en komt direct in de inbox van Van Kleef NVM Makelaars).

Wilt u eerst een preview van deze woning? Dat kan! Op Funda staat een video om een eerste indruk te krijgen (geen slideshow).

Van Kleef NVM Makelaars is de NVM-makelaar van de verkoper. Wij adviseren u uw eigen NVM-makelaar in te schakelen om uw belangen te behartigen bij de aankoop van dit object.

Deze informatie is door ons met de nodige zorgvuldigheid samengesteld. Onzerzijds wordt echter geen enkele aansprakelijkheid aanvaard voor enige onvolledigheid, onjuistheid of anderszins, dan wel de gevolgen daarvan. Alle opgegeven maten en oppervlakten zijn indicatief.

Kenmerken

Vraagprijs	€ 269.000,00
Soort	Appartement
Open portiek	Nee
Aantal kamers	2 kamers waarvan 1 slaapkamer(s)
Inhoud woning	280 m ³
Gebruiksoppervlakte woonfunctie	65 m ²
Soort appartement	Benedenwoning
Bouwjaar	1938
Ligging	Aan drukke weg, in woonwijk
Tuin	Achtertuin
Hoofdtuin	Achtertuin 50 m ²
Garage	Geen garage
Energielabel	A
Verwarming	C.V.-Ketel
Isolatie	Muurisolatie, Vloerisolatie, Dubbel glas, HR-glas
C.V.-ketel	Gas gestookt combiketel uit 2024, eigendom

Locatie

Franselaan 188 C
3028 AK ROTTERDAM



Foto's



Foto's

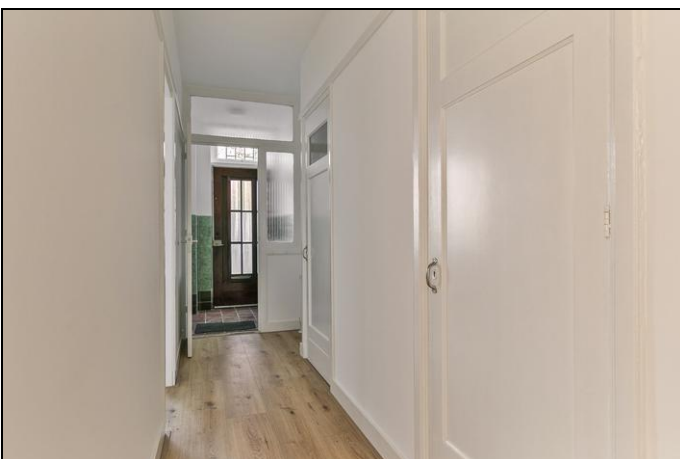

Foto's



Foto's



Foto's

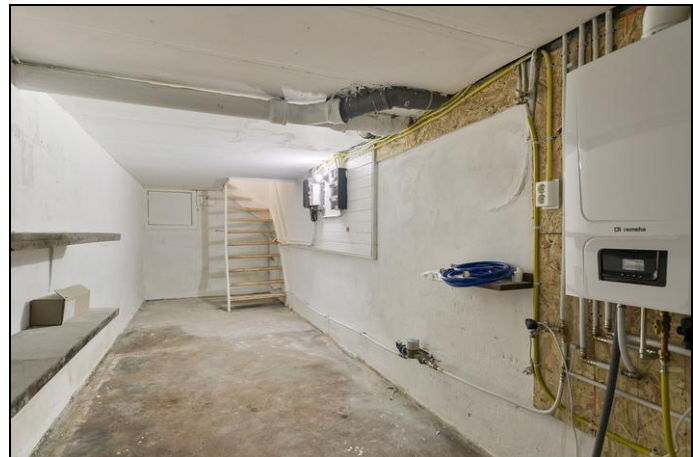

Foto's



Plattegrond

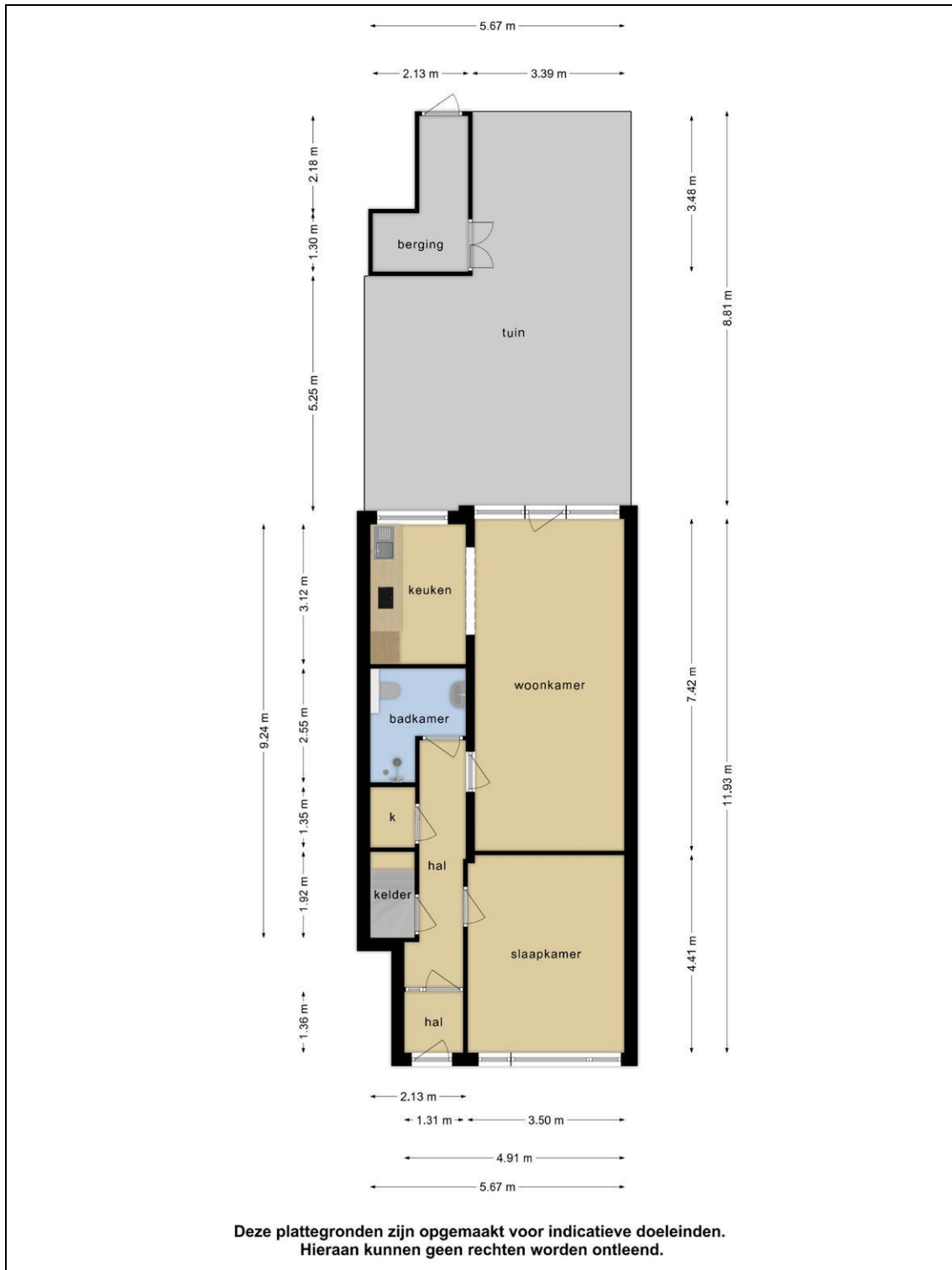

Plattegrond

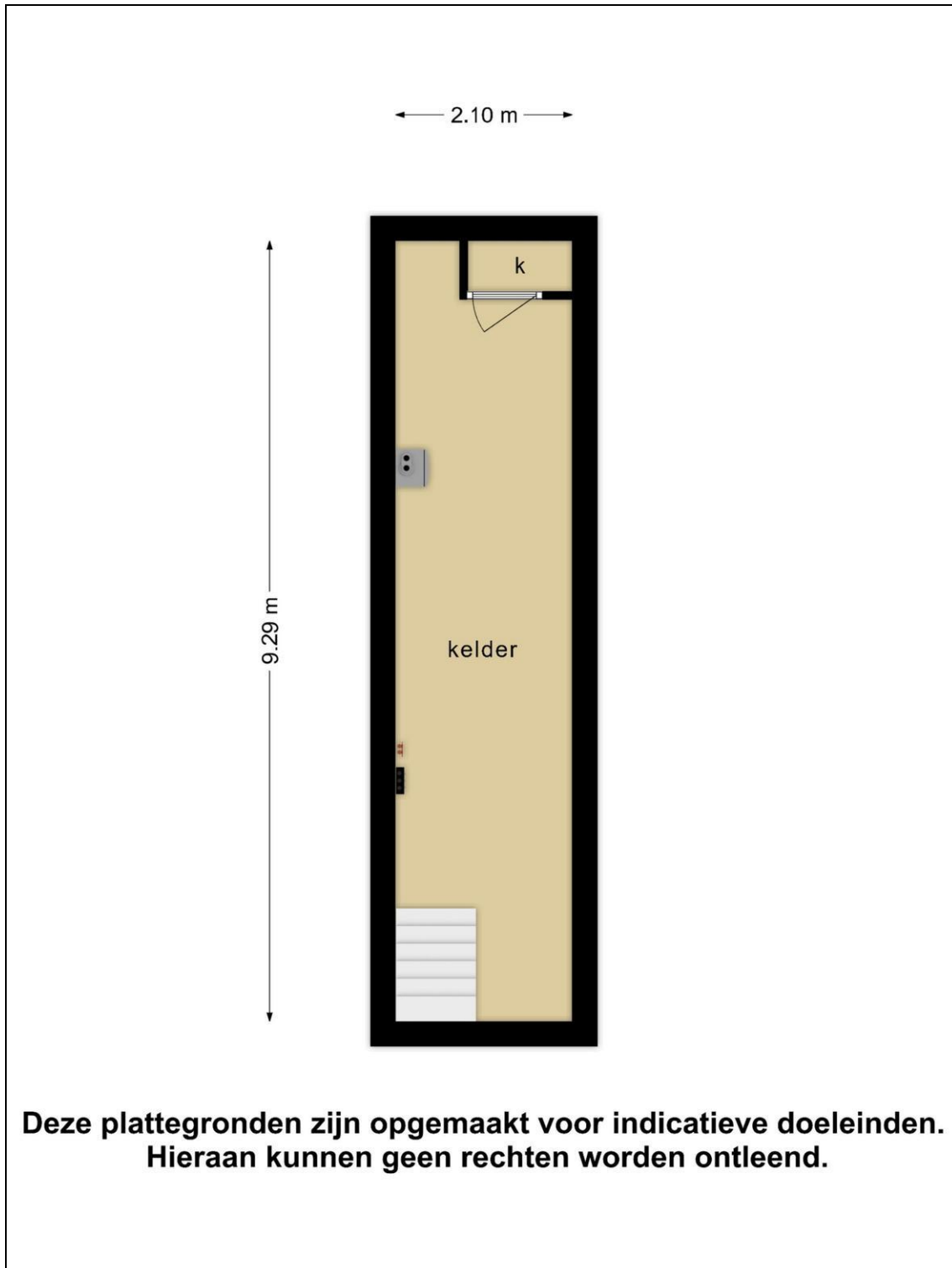

Plattegrond

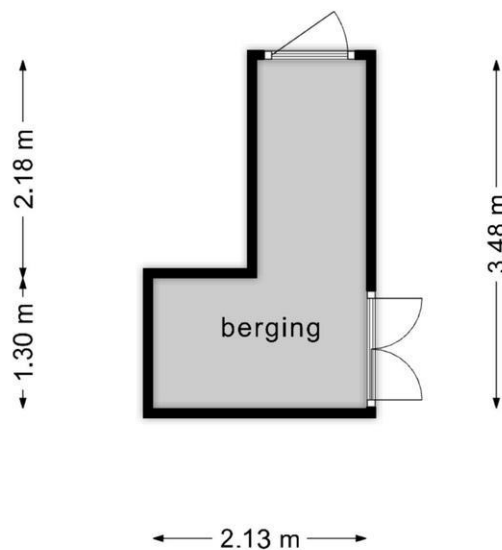

**Deze plattegronden zijn opgemaakt voor indicatieve doeleinden.
Hieraan kunnen geen rechten worden ontleend.**

Kadaster

Kadastrale gegevens	
Adres	Franselaan 188 C
Postcode / Plaats	3028 AK Rotterdam
Gemeente	Rotterdam
Sectie / Perceel	AA / 2273
Oppervlakte	m ²
Soort	Volle eigendom



Lijst van zaken

	Blijft achter	Gaat mee	Kan worden overgenomen	n.v.t.
Woning				
<i>Interieur</i>				
Verlichting, te weten:				
- Inbouwspots/dimmers	<input checked="" type="checkbox"/>	<input type="checkbox"/>	<input type="checkbox"/>	<input type="checkbox"/>
- Opbouwspots/armaturen/lampen/dimmers	<input checked="" type="checkbox"/>	<input type="checkbox"/>	<input type="checkbox"/>	<input type="checkbox"/>
- Losse (hang)lampen	<input checked="" type="checkbox"/>	<input type="checkbox"/>	<input type="checkbox"/>	<input type="checkbox"/>
-	<input type="checkbox"/>	<input type="checkbox"/>	<input type="checkbox"/>	<input checked="" type="checkbox"/>
-	<input type="checkbox"/>	<input type="checkbox"/>	<input type="checkbox"/>	<input checked="" type="checkbox"/>
(Losse)kasten, legplanken, te weten:				
-	<input type="checkbox"/>	<input type="checkbox"/>	<input type="checkbox"/>	<input checked="" type="checkbox"/>
-	<input type="checkbox"/>	<input type="checkbox"/>	<input type="checkbox"/>	<input checked="" type="checkbox"/>
Raamdecoratie/zonwering binnen, te weten:				
- Gordijnrails	<input type="checkbox"/>	<input type="checkbox"/>	<input type="checkbox"/>	<input checked="" type="checkbox"/>
- Gordijnen	<input type="checkbox"/>	<input type="checkbox"/>	<input type="checkbox"/>	<input checked="" type="checkbox"/>
- Overgordijnen	<input type="checkbox"/>	<input type="checkbox"/>	<input type="checkbox"/>	<input checked="" type="checkbox"/>
- Vitrages	<input type="checkbox"/>	<input type="checkbox"/>	<input type="checkbox"/>	<input checked="" type="checkbox"/>
- Rolgordijnen	<input type="checkbox"/>	<input type="checkbox"/>	<input type="checkbox"/>	<input checked="" type="checkbox"/>
- Lamellen	<input type="checkbox"/>	<input type="checkbox"/>	<input type="checkbox"/>	<input checked="" type="checkbox"/>
- Jaloezieën	<input type="checkbox"/>	<input type="checkbox"/>	<input type="checkbox"/>	<input checked="" type="checkbox"/>
- (Losse) horren/rolhorren	<input type="checkbox"/>	<input type="checkbox"/>	<input type="checkbox"/>	<input checked="" type="checkbox"/>
-	<input type="checkbox"/>	<input type="checkbox"/>	<input type="checkbox"/>	<input checked="" type="checkbox"/>
-	<input type="checkbox"/>	<input type="checkbox"/>	<input type="checkbox"/>	<input checked="" type="checkbox"/>
Vloerdecoratie, te weten:				
- Vloerbedekking	<input type="checkbox"/>	<input type="checkbox"/>	<input type="checkbox"/>	<input checked="" type="checkbox"/>
- Parketvloer	<input type="checkbox"/>	<input type="checkbox"/>	<input type="checkbox"/>	<input checked="" type="checkbox"/>
- Houten vloer(delen)	<input type="checkbox"/>	<input type="checkbox"/>	<input type="checkbox"/>	<input checked="" type="checkbox"/>
- Laminaat	<input type="checkbox"/>	<input type="checkbox"/>	<input type="checkbox"/>	<input checked="" type="checkbox"/>
- Plavuizen	<input type="checkbox"/>	<input type="checkbox"/>	<input type="checkbox"/>	<input checked="" type="checkbox"/>
-	<input type="checkbox"/>	<input type="checkbox"/>	<input type="checkbox"/>	<input checked="" type="checkbox"/>
-	<input type="checkbox"/>	<input type="checkbox"/>	<input type="checkbox"/>	<input checked="" type="checkbox"/>
(Voorzet) openhaard met toebehoren	<input type="checkbox"/>	<input type="checkbox"/>	<input type="checkbox"/>	<input checked="" type="checkbox"/>
Allesbrander	<input type="checkbox"/>	<input type="checkbox"/>	<input type="checkbox"/>	<input checked="" type="checkbox"/>
Houtkachel	<input type="checkbox"/>	<input type="checkbox"/>	<input type="checkbox"/>	<input checked="" type="checkbox"/>
(Gas)kachels	<input type="checkbox"/>	<input type="checkbox"/>	<input type="checkbox"/>	<input checked="" type="checkbox"/>

	Blijft achter	Gaat mee	Kan worden overgenomen	n.v.t.
Designradiator(en)	<input type="checkbox"/>	<input type="checkbox"/>	<input type="checkbox"/>	<input checked="" type="checkbox"/>
Radiatorafwerking	<input type="checkbox"/>	<input type="checkbox"/>	<input type="checkbox"/>	<input checked="" type="checkbox"/>
Overig, te weten:				
- Spiegelwanden	<input type="checkbox"/>	<input type="checkbox"/>	<input type="checkbox"/>	<input checked="" type="checkbox"/>
- Schilderij ophangstelsysteem	<input type="checkbox"/>	<input type="checkbox"/>	<input type="checkbox"/>	<input checked="" type="checkbox"/>
-	<input type="checkbox"/>	<input type="checkbox"/>	<input type="checkbox"/>	<input checked="" type="checkbox"/>
-	<input type="checkbox"/>	<input type="checkbox"/>	<input type="checkbox"/>	<input checked="" type="checkbox"/>
Keuken				
Keukenblok (met bovenkasten)	<input type="checkbox"/>	<input type="checkbox"/>	<input type="checkbox"/>	<input checked="" type="checkbox"/>
Keuken (inbouw)apparatuur, te weten:				
- Kookplaat	<input type="checkbox"/>	<input type="checkbox"/>	<input type="checkbox"/>	<input checked="" type="checkbox"/>
- (Gas)fornuis	<input type="checkbox"/>	<input type="checkbox"/>	<input type="checkbox"/>	<input checked="" type="checkbox"/>
- Afzuigkap	<input type="checkbox"/>	<input type="checkbox"/>	<input type="checkbox"/>	<input checked="" type="checkbox"/>
- Magnetron	<input type="checkbox"/>	<input type="checkbox"/>	<input type="checkbox"/>	<input checked="" type="checkbox"/>
- Oven	<input type="checkbox"/>	<input type="checkbox"/>	<input type="checkbox"/>	<input checked="" type="checkbox"/>
- Combi-oven/combimagnetron	<input type="checkbox"/>	<input type="checkbox"/>	<input type="checkbox"/>	<input checked="" type="checkbox"/>
- Koelkast	<input type="checkbox"/>	<input type="checkbox"/>	<input type="checkbox"/>	<input checked="" type="checkbox"/>
- Vriezer	<input type="checkbox"/>	<input type="checkbox"/>	<input type="checkbox"/>	<input checked="" type="checkbox"/>
- Koel-vriescombinatie	<input type="checkbox"/>	<input type="checkbox"/>	<input type="checkbox"/>	<input checked="" type="checkbox"/>
- Vaatwasser	<input type="checkbox"/>	<input type="checkbox"/>	<input type="checkbox"/>	<input checked="" type="checkbox"/>
- Quooker	<input type="checkbox"/>	<input type="checkbox"/>	<input type="checkbox"/>	<input checked="" type="checkbox"/>
- Koffiezetapparaat	<input type="checkbox"/>	<input type="checkbox"/>	<input type="checkbox"/>	<input checked="" type="checkbox"/>
-	<input type="checkbox"/>	<input type="checkbox"/>	<input type="checkbox"/>	<input checked="" type="checkbox"/>
-	<input type="checkbox"/>	<input type="checkbox"/>	<input type="checkbox"/>	<input checked="" type="checkbox"/>
Keukenaccessoires, te weten:				
-	<input type="checkbox"/>	<input type="checkbox"/>	<input type="checkbox"/>	<input checked="" type="checkbox"/>
-	<input type="checkbox"/>	<input type="checkbox"/>	<input type="checkbox"/>	<input checked="" type="checkbox"/>
Sanitair/sauna				
Toilet met de volgende toebehoren:				
- Toilet	<input type="checkbox"/>	<input type="checkbox"/>	<input type="checkbox"/>	<input checked="" type="checkbox"/>
- Toilethouder	<input type="checkbox"/>	<input type="checkbox"/>	<input type="checkbox"/>	<input checked="" type="checkbox"/>
- Toiletborstel(houder)	<input type="checkbox"/>	<input type="checkbox"/>	<input type="checkbox"/>	<input checked="" type="checkbox"/>
- Fontein	<input type="checkbox"/>	<input type="checkbox"/>	<input type="checkbox"/>	<input checked="" type="checkbox"/>
-	<input type="checkbox"/>	<input type="checkbox"/>	<input type="checkbox"/>	<input checked="" type="checkbox"/>
-	<input type="checkbox"/>	<input type="checkbox"/>	<input type="checkbox"/>	<input checked="" type="checkbox"/>
Badkamer met de volgende toebehoren:				
- Ligbad	<input type="checkbox"/>	<input type="checkbox"/>	<input type="checkbox"/>	<input checked="" type="checkbox"/>
- Jacuzzi/whirlpool	<input type="checkbox"/>	<input type="checkbox"/>	<input type="checkbox"/>	<input checked="" type="checkbox"/>
- Douche (cabine/scherm)	<input type="checkbox"/>	<input type="checkbox"/>	<input type="checkbox"/>	<input checked="" type="checkbox"/>
- Stoomdouche (cabine)	<input type="checkbox"/>	<input type="checkbox"/>	<input type="checkbox"/>	<input checked="" type="checkbox"/>
- Wastafel	<input type="checkbox"/>	<input type="checkbox"/>	<input type="checkbox"/>	<input checked="" type="checkbox"/>
- Wastafelmeubel	<input type="checkbox"/>	<input type="checkbox"/>	<input type="checkbox"/>	<input checked="" type="checkbox"/>

	Blijft achter	Gaat mee	Kan worden overgenomen	n.v.t.
- Planchet	<input type="checkbox"/>	<input type="checkbox"/>	<input type="checkbox"/>	<input checked="" type="checkbox"/>
- Toiletkast	<input type="checkbox"/>	<input type="checkbox"/>	<input type="checkbox"/>	<input checked="" type="checkbox"/>
- Toilet	<input type="checkbox"/>	<input type="checkbox"/>	<input type="checkbox"/>	<input checked="" type="checkbox"/>
- Toilethouder	<input type="checkbox"/>	<input type="checkbox"/>	<input type="checkbox"/>	<input checked="" type="checkbox"/>
- Toiletborstel(houder)	<input type="checkbox"/>	<input type="checkbox"/>	<input type="checkbox"/>	<input checked="" type="checkbox"/>
-	<input type="checkbox"/>	<input type="checkbox"/>	<input type="checkbox"/>	<input checked="" type="checkbox"/>
-	<input type="checkbox"/>	<input type="checkbox"/>	<input type="checkbox"/>	<input checked="" type="checkbox"/>
Sauna met toebehoren	<input type="checkbox"/>	<input type="checkbox"/>	<input type="checkbox"/>	<input checked="" type="checkbox"/>
	<input type="checkbox"/>	<input type="checkbox"/>	<input type="checkbox"/>	<input checked="" type="checkbox"/>
<i>Exterieur/installaties/veiligheid/energiebesparing</i>				
Schotel/antenne	<input type="checkbox"/>	<input type="checkbox"/>	<input type="checkbox"/>	<input checked="" type="checkbox"/>
Brievenbus	<input type="checkbox"/>	<input type="checkbox"/>	<input type="checkbox"/>	<input checked="" type="checkbox"/>
(Voordeur)bel	<input type="checkbox"/>	<input type="checkbox"/>	<input type="checkbox"/>	<input checked="" type="checkbox"/>
Alarminstallatie	<input type="checkbox"/>	<input type="checkbox"/>	<input type="checkbox"/>	<input checked="" type="checkbox"/>
(Veiligheids)sloten en overige inbraakpreventie	<input type="checkbox"/>	<input type="checkbox"/>	<input type="checkbox"/>	<input checked="" type="checkbox"/>
Rookmelders	<input type="checkbox"/>	<input type="checkbox"/>	<input type="checkbox"/>	<input checked="" type="checkbox"/>
Screens/rolluiken	<input type="checkbox"/>	<input type="checkbox"/>	<input type="checkbox"/>	<input checked="" type="checkbox"/>
CV met toebehoren	<input type="checkbox"/>	<input type="checkbox"/>	<input type="checkbox"/>	<input checked="" type="checkbox"/>
(Klok)thermostaat	<input type="checkbox"/>	<input type="checkbox"/>	<input type="checkbox"/>	<input checked="" type="checkbox"/>
Warmwatervoorziening, te weten:				
- Via CV-installatie	<input type="checkbox"/>	<input type="checkbox"/>	<input type="checkbox"/>	<input checked="" type="checkbox"/>
- Boiler	<input type="checkbox"/>	<input type="checkbox"/>	<input type="checkbox"/>	<input checked="" type="checkbox"/>
- Close-in boiler	<input type="checkbox"/>	<input type="checkbox"/>	<input type="checkbox"/>	<input checked="" type="checkbox"/>
- Geiser	<input type="checkbox"/>	<input type="checkbox"/>	<input type="checkbox"/>	<input checked="" type="checkbox"/>
-	<input type="checkbox"/>	<input type="checkbox"/>	<input type="checkbox"/>	<input checked="" type="checkbox"/>
-	<input type="checkbox"/>	<input type="checkbox"/>	<input type="checkbox"/>	<input checked="" type="checkbox"/>
Mechanische ventilatie	<input type="checkbox"/>	<input type="checkbox"/>	<input type="checkbox"/>	<input checked="" type="checkbox"/>
Luchtbehandeling	<input type="checkbox"/>	<input type="checkbox"/>	<input type="checkbox"/>	<input checked="" type="checkbox"/>
Airconditioning met toebehoren (aantal:)	<input type="checkbox"/>	<input type="checkbox"/>	<input type="checkbox"/>	<input checked="" type="checkbox"/>
Isolatievoorzieningen (voorzetramen/radiatorfolie etc.), te weten:				
-	<input type="checkbox"/>	<input type="checkbox"/>	<input type="checkbox"/>	<input checked="" type="checkbox"/>
-	<input type="checkbox"/>	<input type="checkbox"/>	<input type="checkbox"/>	<input checked="" type="checkbox"/>
Telefoonaansluiting/internetaansluiting	<input type="checkbox"/>	<input type="checkbox"/>	<input type="checkbox"/>	<input checked="" type="checkbox"/>
Veiligheidsschakelaar wasautomaat	<input type="checkbox"/>	<input type="checkbox"/>	<input type="checkbox"/>	<input checked="" type="checkbox"/>
Waterslot wasautomaat	<input type="checkbox"/>	<input type="checkbox"/>	<input type="checkbox"/>	<input checked="" type="checkbox"/>
Zonnepanelen	<input type="checkbox"/>	<input type="checkbox"/>	<input type="checkbox"/>	<input checked="" type="checkbox"/>
	<input type="checkbox"/>	<input type="checkbox"/>	<input type="checkbox"/>	<input checked="" type="checkbox"/>
	<input type="checkbox"/>	<input type="checkbox"/>	<input type="checkbox"/>	<input checked="" type="checkbox"/>

	Blijft achter	Gaat mee	Kan worden overgenomen	n.v.t.
Tuin				
<i>Inrichting</i>				
Tuinaanleg/bestrating	<input type="checkbox"/>	<input type="checkbox"/>	<input type="checkbox"/>	<input checked="" type="checkbox"/>
Beplanting	<input type="checkbox"/>	<input type="checkbox"/>	<input type="checkbox"/>	<input checked="" type="checkbox"/>
	<input type="checkbox"/>	<input type="checkbox"/>	<input type="checkbox"/>	<input checked="" type="checkbox"/>
<i>Verlichting/installaties</i>				
Buitenverlichting	<input type="checkbox"/>	<input type="checkbox"/>	<input type="checkbox"/>	<input checked="" type="checkbox"/>
Tijd- of schemerschakelaar/bewegingsmelder	<input type="checkbox"/>	<input type="checkbox"/>	<input type="checkbox"/>	<input checked="" type="checkbox"/>
	<input type="checkbox"/>	<input type="checkbox"/>	<input type="checkbox"/>	<input checked="" type="checkbox"/>
<i>Bebouwing</i>				
Tuinhuis/buitenberging	<input type="checkbox"/>	<input type="checkbox"/>	<input type="checkbox"/>	<input checked="" type="checkbox"/>
Kasten/werkbank in tuinhuis/berging	<input type="checkbox"/>	<input type="checkbox"/>	<input type="checkbox"/>	<input checked="" type="checkbox"/>
(Broei)kas	<input type="checkbox"/>	<input type="checkbox"/>	<input type="checkbox"/>	<input checked="" type="checkbox"/>
	<input type="checkbox"/>	<input type="checkbox"/>	<input type="checkbox"/>	<input checked="" type="checkbox"/>
	<input type="checkbox"/>	<input type="checkbox"/>	<input type="checkbox"/>	<input checked="" type="checkbox"/>
Overig				
Overige tuin, te weten:				
- (Sier)hek	<input type="checkbox"/>	<input type="checkbox"/>	<input type="checkbox"/>	<input checked="" type="checkbox"/>
- Vlaggenmast(houder)	<input type="checkbox"/>	<input type="checkbox"/>	<input type="checkbox"/>	<input checked="" type="checkbox"/>
-	<input type="checkbox"/>	<input type="checkbox"/>	<input type="checkbox"/>	<input checked="" type="checkbox"/>
-	<input type="checkbox"/>	<input type="checkbox"/>	<input type="checkbox"/>	<input checked="" type="checkbox"/>
Overig				
Zijn er zaken die geen eigendom zijn van verkoper omdat er sprake is van een leasecontract. Zo ja, neemt verkoper de zaak mee of moet het betreffende contract worden overgenomen?	Ja	Nee	Gaat mee	Moet worden overgenomen
CV/geiser/boiler	<input type="checkbox"/>	<input checked="" type="checkbox"/>	<input type="checkbox"/>	<input type="checkbox"/>
Keuken/tuin/kozijnen	<input type="checkbox"/>	<input checked="" type="checkbox"/>	<input type="checkbox"/>	<input type="checkbox"/>
Intelligente thermostaten e.d.	<input type="checkbox"/>	<input checked="" type="checkbox"/>	<input type="checkbox"/>	<input type="checkbox"/>
Stadsverwarming	<input type="checkbox"/>	<input checked="" type="checkbox"/>	<input type="checkbox"/>	<input type="checkbox"/>
Zonnepanelen	<input type="checkbox"/>	<input checked="" type="checkbox"/>	<input type="checkbox"/>	<input type="checkbox"/>
	<input type="checkbox"/>	<input checked="" type="checkbox"/>	<input type="checkbox"/>	<input type="checkbox"/>
	<input type="checkbox"/>	<input checked="" type="checkbox"/>	<input type="checkbox"/>	<input type="checkbox"/>
Bijlage(n) over te nemen contracten:				
-				
-				

Vragenlijst voor de verkoop van een appartement

DEEL B

1. Bijzonderheden

- a. Zijn er nadat u het appartement in eigendom hebt gekregen nog andere, eventuele aanvullende notariële of onderhandse akten opgesteld met betrekking tot het appartement? **Nee**
- b. Zijn er voor zover u bekend mondelinge of schriftelijke afspraken gemaakt over aangrenzende percelen? **Nee**
(Denk hierbij aan regelingen voor het gebruik van een poort, schuur, garage, tuin, overeenkomsten met meerdere burens, toezeggingen, erfafscheidingen)
Zo ja, welke zijn dat : _____
- c. Wijken de huidige terreinafscheidingen volgens u af van de kadastrale eigendomsgrenzen? **Nee**
(Denk hierbij ook aan strookjes grond van de gemeente die u in gebruik heeft, of grond van u die gebruikt wordt door de burens.)
Zo ja, waaruit bestaat die afwijking? : _____
- d. Is een gedeelte van uw appartement, schuur, garage of schutting gebouwd op grond van de burens of andersom? **Nee**
Zo ja, graag nader toelichten : _____
- e. Heeft u grond van derden in gebruik? **Nee**
Zo ja, welke? : _____
- f. Rusten er voor zover u weet rechten op het appartement, zoals erfpacht, opstalrecht, vruchtgebruik, erfdienstbaarheden, kwalitatieve rechten of verplichtingen, kettingbedingen, voorkeursrechten, optierechten, rechten van wederinkoop, huurkoop, concurrentiebedingen etc.? **Nee**
(Bijvoorbeeld recht van overpad, 1e recht van koop verstrekt aan derden, lopende geschillen, afspraken met betrekking tot gebruik van grond aan of van derden, verhuur, optiebedingen, etc)
Zo ja, welke? : _____
- g. Is de wet Voorkeursrecht Gemeenten van toepassing? **Nee**
- h. Is er een anti-speculatiebeding van toepassing op het appartement? **Nee**
Zo ja, hoe lang nog? : _____
- i. Is er sprake van een beschermd stads- of dorpsgezicht? **Nee**
Is er sprake van een gemeentelijk of rijksmonument? **Nee**
Is er sprake van een beeldbepalend object? **Nee**
- j. Is er sprake van ruilverkaveling? **Nee**
- k. Is er sprake van onteigening? **Nee**
- l. Is het appartement of de grond geheel of gedeeltelijk verhuurd of bij anderen in gebruik? **Nee**
Zo ja:
- is er een huurcontract? **Nee**
- welk gedeelte is verhuurd? : _____
- welke delen vallen onder gezamenlijk gebruik? : _____
- welke zaken zijn van de huurder en mag hij verwijderen bij ontruiming? *(Bijvoorbeeld geiser, keuken, lampen)* : _____
- heeft de huurder een waarborgsom gestort? : _____

- Zo ja, hoeveel? € _____
- heeft u nog andere afspraken met de huurders gemaakt? **Nee**
- Zo ja, welke? : _____
- m. Is er over het appartement een geschil/procedure gaande, al dan niet bij de rechter, de huurcommissie of een andere instantie? (Bijvoorbeeld onteigening/kwesties met burens) **Nee**
- Zo ja, welke is/zijn dat? : _____
- n. Is er bezwaar gemaakt tegen de waardebeschikking WOZ? **Nee**
- Zo ja, toelichting : _____
- o. Zijn er door de overheid of nutsbedrijven verbeteringen of herstellingen voorgeschreven of aangekondigd die nog niet naar behoren zijn uitgevoerd? **Nee**
- p. Zijn er in het verleden subsidies of premies verstrekt die bij verkoop van het appartement voor een deel kunnen worden teruggevorderd? **Nee**
- q. Is het appartement onbewoonbaar verklaard of in het verleden ooit onbewoonbaar verklaard geweest? **Nee**
- r. Is er bij verkoop sprake van een omzetbelastingheffing? **Nee**
(Bijvoorbeeld omdat het een voormalig bedrijfsonroerendgoed is, of een woonwoning met praktijkgedeelte, of omdat u pas ingrijpend verbouwd hebt.)
- s. Hoe gebruikt u het appartement nu? : **bewoning**
(Bijvoorbeeld woning, praktijk, winkel, opslag)
- t. Is dat gebruik volgens de splitsingsakte toegestaan? **Ja**
- u. Is dat gebruik volgens de gemeente toegestaan? **Ja**
- 2. Gevels**
- a. Is er bij het appartement sprake (geweest) van vochtdoorslag of aanhoudend vochtige plekken op de gevels? **Nee**
- Zo ja, waar? : _____
- b. Zijn er bij het appartement (gerepareerde) scheuren/beschadigingen in/aan de gevels aanwezig? **Nee**
- Zo ja, waar? : _____
- c. Zijn de gevels bij het appartement tijdens de bouw geïsoleerd? **Ja**
- Zo nee, zijn de gevels daarna geïsoleerd? Ja / Nee
- d. Zijn de gevels bij het appartement ooit gereinigd? **Nee**
- Zo ja, volgens welke methode? : _____
- 3. Dak(en)**
- a. Hoe oud zijn de daken van het appartementencomplex?
Platte daken : **1930**
Overige daken : _____
- b. Heeft u last van daklekkages (gehad)? **Nee**
- Zo ja, waar? : _____
- c. Zijn er in het verleden in het appartement gebreken geconstateerd aan de dakconstructie zoals scheve, doorbuigende, krakende, beschadigde en/of aangetaste dakdelen? Ja / Nee
- Zo ja, waar? : **onbekend**
- d. Is het dak van het appartementencomplex al eens (gedeeltelijk) vernieuwd c.q. gerepareerd? Ja / Nee
- e. Is het dak van het appartementencomplex tijdens de bouw geïsoleerd? **Nee**
- f. Zijn de regenwaterafvoeren van het appartement in orde? **Nee**

Zo nee, toelichting : _____

g. Zijn de dakgoten van het appartement in orde (bijvoorbeeld lekkage)? Ja / Nee

Zo nee, toelichting : **onbekend**

4. Kozijnen, ramen, en deuren

a. Wanneer zijn van het appartement de : **april 2024**
buitenkozijnen, ramen en deuren voor het laatst
geschilderd?

Is dit gebeurd door een erkend schildersbedrijf? **Ja**

b. Functioneren van het appartement alle scharnieren en sloten? **Ja**

Zo nee, toelichting : _____

c. Zijn alle sleutels aanwezig? **Ja**

d. Is er in het appartement sprake van isolerende beglazing? **Ja**

e. Is er bij isolerende beglazing sprake van condensvorming tussen het glas? **Nee**

Zo ja, waar? : _____

5. Vloeren, plafonds en wanden

a. Is er in het appartement sprake (geweest) van vochtdoorslag of optrekkend vocht op vloeren, plafonds en/of wanden? **Ja**

Zo ja, waar? : **in de kelderwanden (deels onder grond)**

b. Is er in het appartement sprake (geweest) van schimmelvorming op de vloeren, plafonds en/of wanden? **Nee**

Zo ja, waar? : _____

c. Zijn er in het appartement (gerepareerde) of (verborgen) scheuren en/of beschadigingen in/aan vloeren, plafonds en/of wanden aanwezig? **Nee**

Zo ja, waar? : _____

d. Hebben zich in het verleden in het appartement problemen voorgedaan met de afwerkingen? (*Bijvoorbeeld loszittend tegelwerk, loslatend behang of spuitwerk, holklinkend of loszittend stucwerk, etc.*) **Nee**

Zo ja, waar? : _____

e. Is er in het appartement sprake (geweest) van gebreken aan de vloerconstructie, zoals scheve, doorbuigende, krakende, beschadigde en/of aangetaste vloerdelen? **Nee**

Zo ja, waar? : _____

f. Is er in het appartement sprake van vloerisolatie? **Ja**

6. Kelder, kruipruimte en fundering

a. Is er in het appartement sprake (geweest) van gebreken aan de fundering? **Nee**

Zo ja, waar? : _____

b. Is de kruipruimte van het appartement toegankelijk? **Ja**

c. Is de kruipruimte droog?

d. Is er sprake van vochtdoorslag door de kelderwand?

e. Is de grondwaterstand in de afgelopen jaren waarneembaar gewijzigd of is er sprake van wateroverlast geweest? **Nee**

Zo ja, heeft dit tot problemen geleid in de vorm van water in de kruipruimte c.q. kelder? **Nee**

Zo ja, welk type CV-ketel is het en hoe oud is : **Remeha**
deze?

Wanneer is deze voor het laatst onderhouden? : **nvt**

- b. Is meer dan 1 keer per jaar bijvullen van de CV-installatie noodzakelijk? **Nee**
Zo ja, hoe vaak? : _____
- c. Zijn er radiatoren die niet warm worden? **Nee**
Zo ja, welke? : _____
- d. Zijn er radiatoren of (water)leidingen die lekken? **Nee**
Zo ja, waar? : _____
- e. Zijn er radiatoren of (water)leidingen die ooit zijn bevroren? **Nee**
Zo ja, waar? : _____
- f. Zijn er vertrekken die niet (goed) warm worden? **Nee**
Zo ja, welke? : _____
- g. In welk jaar zijn voor het laatst de aanwezige schoorsteenkanalen/rookgasafvoeren geveegd/gereinigd? : _____
- h. Is de trek van aanwezige schoorsteenkanalen goed?
- i. Is de elektrische installatie vernieuwd? **Ja**
Zo ja, wanneer? : **geheel**
- j. Zijn u gebreken bekend aan de technische installaties? **Nee**
Zo ja, welke? : _____
Zijn er in het appartement beschadigingen aan wastafels, douche, bad, toiletten, gootstenen **Nee**
7. Zijn er kranen?
e
r
i
t
e
i
r

e
r

r
i
c
l
e
r
i
r
c
- a. Zo ja, welke? : _____
- b. Lopen de afvoeren in het appartement van wastafels, douche, bad, toiletten, gootstenen en kranen goed door? **Ja**
Zo nee, welke niet? : _____
- c. Is het appartement aangesloten op het gemeentelijke riool? **Ja**
- d. Zijn er in het appartement gebreken (geweest) aan de riolering, zoals breuken, stankoverlast, lekkages etc? **Nee**
Zo ja, welke? : _____

- e. Is er een andere voorziening, zoals een septictank, beerput of dergelijk aanwezig? **Nee**
- 8. Diversen**
- a. Wat is het bouwjaar van het appartement? : **ca 1930**
- b. Zijn er asbesthoudende materialen in het appartement aanwezig? **Nee**
Zo ja, welke en waar? : _____
- c. Blijft er in de woning zeil achter, al dan niet vastgelijmd, dat is aangeschaft tussen 1955 en 1982? **Nee**
- d. Is er sprake van loden leidingen in het appartement? **Nee**
Zo ja, waar? : _____
- e. Is de grond van het appartementencomplex voor zover bekend verontreinigd?
Zo ja, is er een onderzoeksrapport? **Nee**
Zo ja, heeft de gemeente/provincie een onderzoeks- of saneringsbevel opgelegd? **Nee**
- f. Is er voor zover bekend een olietank aanwezig?
Zo ja, is deze gesaneerd/verwijderd?
Is er een Kiwa-certificaat aanwezig?
- g. Is er sprake van overlast door ongedierte in en om het appartement (*Muizen, ratten, kakkerlakken etc.*) **Nee**
- h. Is het appartement aangetast door houtworm, boktor, ander ongedierte of zwam? **Nee**
Is deze aantasting al eens behandeld?
Zo ja, wanneer? : _____
Zo ja, door welk bedrijf? : _____
- i. Is er in het appartement voor zover bekend sprake van chlorideschade (betonrot)? (*Betonrot komt vooral voor in kruipruimtes van woningen gebouwd tussen 1965 en 1981 die voorzien zijn van betonnen vloerelementen van het merk Kwaaitaal of Manta. Ook andere betonelementen vb. balkons kunnen aangetast zijn.*)
- j. Hebben er in het appartement verbouwingen en/of bijbouwingen plaatsgevonden in? **Ja**
Zo ja, welke ver-/bijbouwingen? : **gehele renovatie**
Zo ja, in welk jaartal? : **2024**
Zo ja, door welk bedrijf zijn deze uitgevoerd? : **Kroon**
- k. Zijn er in het appartement verbouwingen of uitbreidingen uitgevoerd zonder bouwvergunning? **Nee**
- l. Bent u in het bezit van een energieprestatiecertificaat/energielabel? **Ja**
Zo ja, welke label? : **A**
- 9. Vaste lasten**
- a. Hoeveel betaalde u voor de laatste aanslag onroerende zaakbelasting? **€ 280**
Belastingjaar : **2024**
- b. Wat is de WOZ-waarde? **€ 224000**
Peiljaar? : **2023**
- c. Hoeveel betaalde u voor de laatste aanslag waterschapslasten? **€ 343**
Belastingjaar? : **2024**
- d. Hoeveel betaalde u voor de laatste aanslag rioolrecht? € _____
Belastingjaar : _____
- e. Welke voorschotbedragen betaalt u maandelijks aan de nutsbedrijven? Gas: € _____



Elektra: € _____

Blokverwarming: € _____

f. Zijn er leasecontracten? (*Bijvoorbeeld keuken, kozijnen, CV-ketel etc.*) **Nee**

Zo ja, welke? : _____

Hoe lang lopen de contracten nog? : _____

g. Als er sprake is van erfpacht of opstalrecht hoe hoog is dan de canon per jaar? € _____

Heeft u alle canons betaald?

Is de canon afgekocht?

Zo ja, tot wanneer? : _____

h. Heeft u alle gemeenschappelijke belastingen die u verschuldigd bent al betaald? **Ja**

Zijn er variabele bedragen voor gemeenschappelijke poorten, inritten of terreinen? **Nee**

Zo ja, hoe hoog? : _____

Zo ja, waarvoor? : _____

Heeft u, om in de straat te parkeren, een parkeervergunning nodig? **Ja**

Wat zijn de kosten voor deze parkeervergunning per jaar? € _____

10. Garanties

Zijn er lopende onderhoudscontracten en/of garantieregelingen overdraagbaar aan de koper zoals dakbedekking, CV-installatie, dubbele beglazing, GIW-garantie etc? **Nee**

Zo ja, welke? : _____

Nadere informatie (*Overige zaken die de koper naar uw mening moet weten*)



Van Kleef NVM Makelaars

Wij hopen natuurlijk dat u in dit object de woning van uw dromen gevonden heeft! Mocht dat niet het geval zijn, denkt u er dan eens aan Van Kleef NVM Makelaars in te schakelen als uw aankoopmakelaar! Wij kunnen u professioneel begeleiden bij het **aankopen** van uw nieuwe woning. Om het wat makkelijker te maken, hebben wij drie aankooppakketten samengesteld, die u helpen uw doel te bereiken op de manier die u het meest aanstaat en die het best bij u past.

Er is al een aankoopdienst vanaf **€ 2.250,-** inclusief BTW! Kijk voor uitgebreide informatie op onze website www.vankleefmakelaars.nl.

De aankoop van uw nieuwe woning is één van de grootste beslissingen uit uw leven, die neemt u toch niet alleen? Overweegt u uw eigen woning te **verkopen** of wilt u een idee krijgen wat uw huidige woning waard is: nodig ons dan uit voor een **gratis** waardebeoordeling.

Tevens kunnen wij een passende financiering voor u verzorgen. Neem contact met ons op voor een vrijblijvend **hypotheekadvies!**

Tel 06-27008850 of mail naar info@vankleefmakelaars.nl

Verkoopinformatie

Koopakte

Na overeenstemming zullen afspraken worden vastgelegd in een koopakte conform het model van de Nederlandse Vereniging van Makelaars (NVM).

Rechtsgeldige koopovereenkomst pas ná ondertekening

Een mondelinge overeenstemming tussen de particuliere verkoper en de particuliere koper is niet rechtsgeldig. Met andere woorden: er is geen koop. Er is pas sprake van een rechtsgeldige koop als de particuliere verkoper en de particuliere koper de koopovereenkomst hebben ondertekend. Dit vloeit voort uit artikel 7:2 Burgerlijk Wetboek. Een bevestiging van de mondelinge overeenstemming per e-mail of een toegestuurd concept van de koopovereenkomst wordt overigens niet gezien als een 'ondertekende koopovereenkomst'.

Ontbindende voorwaarde financiering

Ten behoeve van een eventueel opgenomen voorbehoud voor het verkrijgen van financiering hanteert Van Kleef NVM Makelaars een termijn van 6 weken waarbinnen op grond van deze voorwaarde ontbonden kan worden.

De NHG-kostengrens stijgt 1 januari 2024 naar € 435.000,-, de NHG-premie blijft 0,6%.

Waarborgsom/bankgarantie

De koopovereenkomst vereist van de koper altijd een waarborgsom of bankgarantie ten bedrage van 10% van de koopsom. De koper krijgt hiertoe 6 weken om dit te regelen.

Overdrachtsbelasting: verrekenen / vrijstelling

Indien een woning binnen een door de overheid vastgestelde periode 2 x van eigenaar wisselt, kan onder bepaalde omstandigheden minder of geen overdrachtsbelasting verschuldigd zijn. Indien dit het geval is, zal koper aan verkoper, gelijktijdig met betaling van de koopsom, het verschil uitkeren tussen enerzijds het bedrag dat aan overdrachtsbelasting verschuldigd zou zijn zonder vermindering van de heffingsgrondslag en anderzijds het werkelijk aan overdrachtsbelasting verschuldigde bedrag. Dit betekent dat de koper te allen tijde met de volledige overdrachtsbelasting rekening dient te houden.



Er is een vrijstelling van de overdrachtsbelasting (0%) voor starters tussen 18 en 35 jaar, die niet eerder gebruik gemaakt hebben van de vrijstelling. Zij dienen de woning als hoofdverblijf te gaan gebruiken en de woning mag niet duurder zijn dan € 510.000,- per 1 januari 2024.

Kopers vanaf 35 jaar die de woning zelf gaan bewonen, betalen 2% overdrachtsbelasting.

Indien de woning niet als hoofdverblijf gebruikt gaat worden is het tarief 10,4% van toepassing.

Opkoopbescherming

In Rotterdam is er in sommige wijken een opkoopbescherming voor bepaalde woningen van toepassing. Dit betekent dat huizen die na 1 januari 2022 gekocht zijn, niet meer verhuurd mogen worden zonder vergunning. De opkoopbescherming geldt in 16 wijken in Rotterdam. En alleen voor woningen met een WOZ-waarde tot € 405.000.

Deze wijken vallen onder de bescherming: Bergpolder, Blijdorp, Bloemhof, Carnisse, Groot-IJsselmonde, Hillegersberg-Zuid, Hillesluis, Kralingen-Oost, Kralingen-West, Het Lage Land, Middelland, Nieuwe Westen, Oud-Charlois, Oud-Mathenesse, Rubroek en Tarwewijk.

Uitzonderingen: Met de opkoopbescherming mag een woning alleen nog verhuurd worden onder bepaalde voorwaarden. Bijvoorbeeld aan ouders, kinderen, broers of zussen. Of als de eigenaar van de woning langer op reis gaat. Hiervoor is dan een vergunning nodig.

Woonvergunning

Op grond van de woningwet kunnen gemeenten een woonvergunning verplicht stellen. Deze verplichting kan ook worden gesteld aan kopers van woningen. Hierbij moet worden opgemerkt dat dit voornamelijk geldt voor de goedkopere koopwoningen. U kunt bij de betreffende gemeente navraag doen of een woonvergunning verplicht gesteld wordt en of er in dat geval bijzondere voorwaarden zijn waar u aan moet voldoen. Mocht dit laatste het geval zijn, kunt u in de onderhandeling de ontbindende voorwaarden opnemen voor het verkrijgen van een woonvergunning. Van Kleef NVM Makelaars hanteert in dat geval een termijn van 6 weken vanaf het moment van overeenstemming om dit te regelen.

Vorbehouden

Deze informatie is door ons met de nodige zorgvuldigheid samengesteld. Onzerzijds wordt echter geen enkele aansprakelijkheid aanvaard voor enige onvolledigheid, onjuistheid of anderszins, dan wel de gevolgen daarvan. Alle opgegeven maten en oppervlakten zijn indicatief.

Meldingsplicht verkoper

De verkoper heeft een meldingsplicht. De koper mag daarom verwachten dat de informatie die door de verkoper wordt verstrekt correct is. Er moet altijd melding worden gemaakt van eventuele gebreken en bijzondere omstandigheden.

Onderzoeksplicht

De koper heeft zijn eigen onderzoeksplicht. Dit betekent dat de koper zelf onderzoek dient te verrichten naar de diverse zaken die van belang zijn bij het nemen van de juiste koopbeslissing. Wij noemen: de bouwtechnische staat van de woning, eventuele rechten en plichten die op de woning of perceel rusten (ook wel erfdienstbaarheden of kwalitatieve rechten/plichten genoemd), milieufactoren, omgevingsfactoren, (toekomstige) bestemmingsplannen etc. Gezien de complexe materie, met name waar het uw onderzoeksplicht betreft, raden wij u aan een eigen NVM-makelaar in te schakelen en hem mee te nemen naar de bezichtiging(en).

Erfdienstbaarheden

Indien er op de woning of het perceel erfdienstbaarheden, kwalitatieve verplichtingen en/of andere bedingen



rusten, gaan ze over op de koper en worden ze als bijlage beschouwd bij de koopakte, meestal in de vorm van het eigendomsbewijs, ter beschikking gesteld.

Uitnodiging

Alle door Van Kleef NVM Makelaars en verkoper verstrekte informatie moet uitsluitend gezien worden als een uitnodiging tot nader overleg dan wel tot het uitbrengen van een bod. Verkoper stelt uitdrukkelijk, dat een verkoop niet eerder tot stand komt, dan nadat niet alleen over de hoofdzaken (object en prijs) maar ook over alle details (zoals datum van aanvaarding, roerende zaken, ontbindende voorwaarden etc.) overeenstemming is bereikt.

Bijzondere bepalingen

Ouderdomsclausule

Wanneer een woning ouder is, heeft de woning niet alle (technische) kenmerken van een nieuwbouwwoning. Door oudere bouwmaterialen en andere eisen in de bouwperiode kan het zijn dat een woning bijvoorbeeld minder goed geïsoleerd is dan een moderne woning. De ouderdomsclausule is bedoeld om de koper van een oudere woning erop te wijzen dat hij aan een oudere woning niet dezelfde eisen mag stellen als aan een nieuwe woning.

Asbest

In de onroerende zaken ouder dan 1 juli 1993 kunnen asbesthoudende stoffen/materialen aanwezig zijn. In het geval deze worden verwijderd dienen door koper die maatregelen en voorzieningen te worden getroffen die de wetgeving voorschrijft. Koper verklaart met deze wetgeving bekend te zijn en vrijwaart verkoper voor alle aansprakelijkheid die uit de aanwezigheid in en/of de verwijdering van asbest uit de desbetreffende onroerende zaken kan voortvloeien.

Funderingsonderzoek

Op de website van het Funderingsloket kunt u actuele informatie over funderingen vinden. Als potentiële koper is het verstandig om vooraf goed te onderzoeken in wat voor gebied de woning die u gaat bezichtigen staat. Op de funderingskaart van Rotterdam kunt u zien of dit in een roze, lila of paars gebied staat, waarbij er een inschatting is gemaakt van de funderingsproblemen. Indien er funderingsonderzoek is verricht bij een woning dan is dit aangegeven middels een dikgedrukte zwarte omlijning. Indien u op de dikgedrukte omlijning klikt, komt er een link tevoorschijn. Zodra u op de link klikt, wordt automatisch het funderingsrapport dat aanwezig is geopend. Indien de woning niet voor komt op de kaart, is er geen informatie over de staat van de fundering beschikbaar. In dat geval moet u een afweging maken om zelf een funderingsonderzoek uit te laten voeren. Bij de ligging van de woning in een risico gebied zal er een funderingsclausule worden opgenomen in de koopakte.

Niet bewoners-clausule

Het kan zijn dat een verkoper niet (recent) in de woning gewoond heeft. Denk aan een erfgenaam of belegger. Als dit het geval is, kan de verkoper niet alles van de woning weten. Met name zaken die pas bij het bewonen aan het licht komen kan de verkoper dus ook niet melden. U als koper accepteert dat en dit wordt vastgelegd met deze clausule.

Toelichtingsclausule NEN2580

De Meetinstructie is gebaseerd op de NEN2580. De Meetinstructie is bedoeld om een meer eenduidige manier van meten toe te passen voor het geven van een indicatie van de gebruiksovervlakte. De Meetinstructie sluit verschillen in meetuitkomsten niet volledig uit, door bijvoorbeeld interpretatieverschillen, afrondingen of beperkingen bij het uitvoeren van de meting.

